Lembar Kerja Peserta Didik

LKPD

Bahasa Indonesia
Kelas 5 Fase C

Nama : .....

Kelas : .....

LIVEWORKSHEETS

Mata Pelajaran: Bahasa Indonesia
Kelas: V
Materi: Teks Deskripsi
Alokasi Waktu: 2 x 35 menit
Di susun oleh : Dwinda Darapati
2024

Tujuan Pembelajaran

Setelah menyelesaikan LKPD ini, peserta didik diharapkan mampu:

1. **Mengidentifikasi ide pokok teks deskripsi.**
2. **Menentukan ciri-ciri dan struktur teks deskripsi.**
3. **Menyusun teks deskripsi sederhana berdasarkan hasil pengamatan.**

LIVEWORKSHEETS

Petunjuk Penggunaan

1. Bacalah setiap instruksi dengan cermat.
2. Diskusikan setiap pertanyaan dalam kelompok.
3. Gunakan waktu sebaik mungkin untuk mengamati dan mencatat hal-hal yang diamati di lingkungan sekitar.

LIVEWORKSHEETS

AKTIVITAS 1

1. Amati lingkungan di sekitar sekolah (taman, kantin, lapangan)
2. Catatlah hal-hal yang menarik dari tempat tersebut, seperti warna, suara, aroma, atau suasana
3. Diskusikan hasil pengamatan Anda dengan anggota kelompok.

AKTIVITAS 2

Baca contoh teks deskripsi berikut, kemudian jawab pertanyaan di bawahnya:

LIVEWORKSHEETS

KANTIN SEKOLAHKU

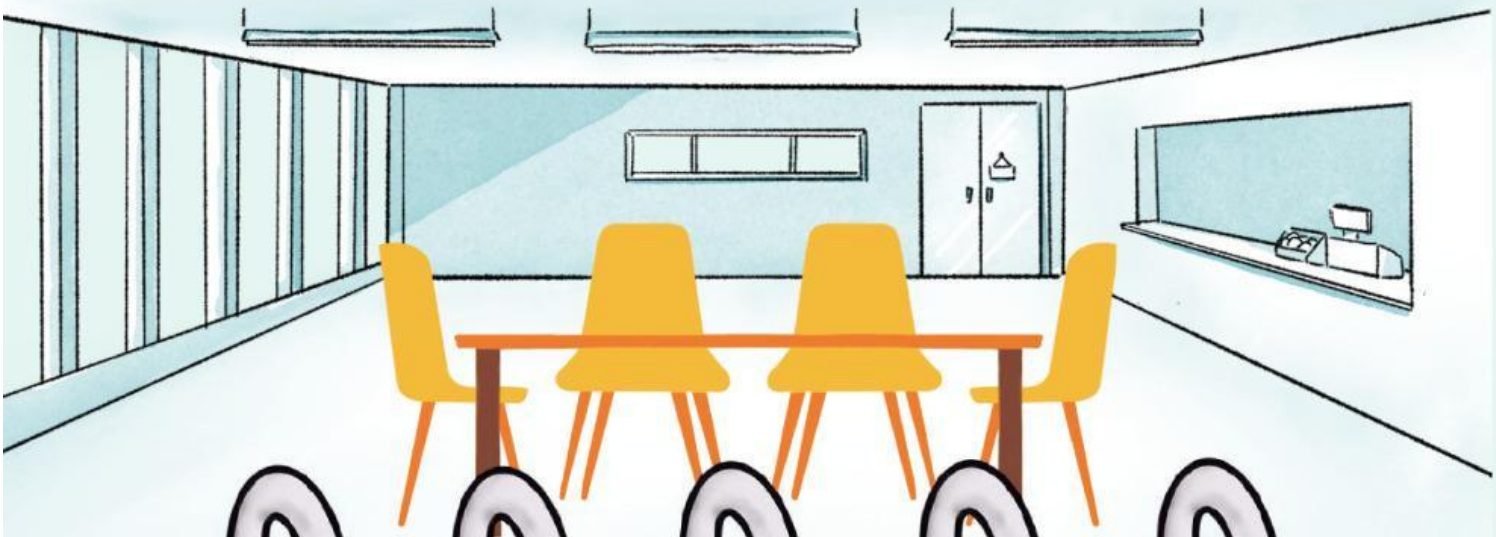

Kantin sekolah terletak di sudut halaman yang teduh, dikelilingi oleh pepohonan yang memberikan suasana sejuk dan nyaman. Bangunan kantin sederhana, dengan meja-meja dan bangku kayu yang tersusun rapi. Di dindingnya terdapat hiasan poster makanan sehat yang mengingatkan para siswa untuk memilih makanan bergizi.

Di bagian depan kantin, terdapat etalase besar yang dipenuhi berbagai makanan dan minuman. Aneka jajanan seperti bakso, siomay, nasi goreng, serta kue-kue tradisional tertata rapi, menggoda siapa saja yang melihatnya. Aroma lezat dari makanan yang baru dimasak menyebar ke seluruh area kantin, menciptakan suasana yang hangat dan membuat siswa bersemangat untuk makan. Kantin ini selalu ramai pada waktu istirahat. Siswa-siswa berbaris dengan tertib untuk membeli makanan sambil berbincang dengan teman-temannya. Di sini, kantin tidak hanya menjadi tempat untuk mengisi energi, tetapi juga tempat yang nyaman untuk bersantai dan berkumpul.

LIVEWORKSHEETS

Jawablah pertanyaan berikut pada kotak yang telah disediakan

1. Apa ide pokok dari teks deskripsi di atas?
2. Sebutkan tiga ciri khas teks deskripsi yang terlihat pada teks di atas!
3. Apa struktur teks deskripsi tersebut? Jelaskan bagian pengenalan, rincian deskripsi, dan penutupnya.

1.

2.

3.

LIVEWORKSHEETS

AKTIVITAS 3

Berdasarkan hasil pengamatan di Aktivitas 1, susunlah teks deskripsi singkat tentang tempat yang Anda amati.

Pengenalan

Rincian deskripsi

Penutup

LIVEWORKSHEETS

Tuliskan teks deskripsimu disini

LIVEWORKSHEETS