Contrôle de Français – 7 ème année

Compréhension écrite

Lis le texte attentivement.

Ma famille

Salut, moi, je m'appelle Sarah Durant et j'ai 12 ans. Je suis née au Chili, mais j'habite en France. J'adore la danse et parler anglais. Comme mes parents voyagent beaucoup, nous parlons plusieurs langues.

Ma mère, Sophie, a 42 ans. Elle a les cheveux bruns et les yeux marron. Elle est très gentille. Elle parle cinq langues et elle adore la musique.

Mon père, Etienne, a 49 ans. Il est né au Brésil et il est très élégant. Il a les cheveux bruns et les yeux verts. Il parle six langues et il aime beaucoup voyager.

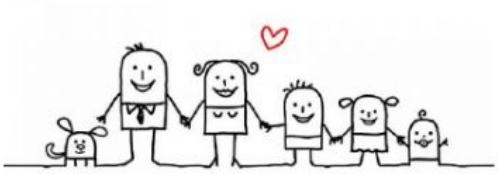

J'ai deux frères : Thibault a 17 ans. Il est né au Brésil et il est sportif. François a 15 ans et il est né au Chili. Il aime la musique et il est très drôle.

COMPREENSÃO/EXPRESSAÕ ESCRITA

1. **Réponds aux questions suivantes par des phrases complètes.**

   a. Quel âge a Sarah ?

   _____

   b. Quelles sont ses préférences ?

   _____

   c. Elle parle beaucoup de langues ?

   _____

   d. Est-ce que son père est né en France ?

   _____

   e. Comment est-il physiquement ?

   _____

   f. Elle a trois frères ?

   _____

LIVEWORKSHEETS