ANATOMI
JANTUNG MANUSIA

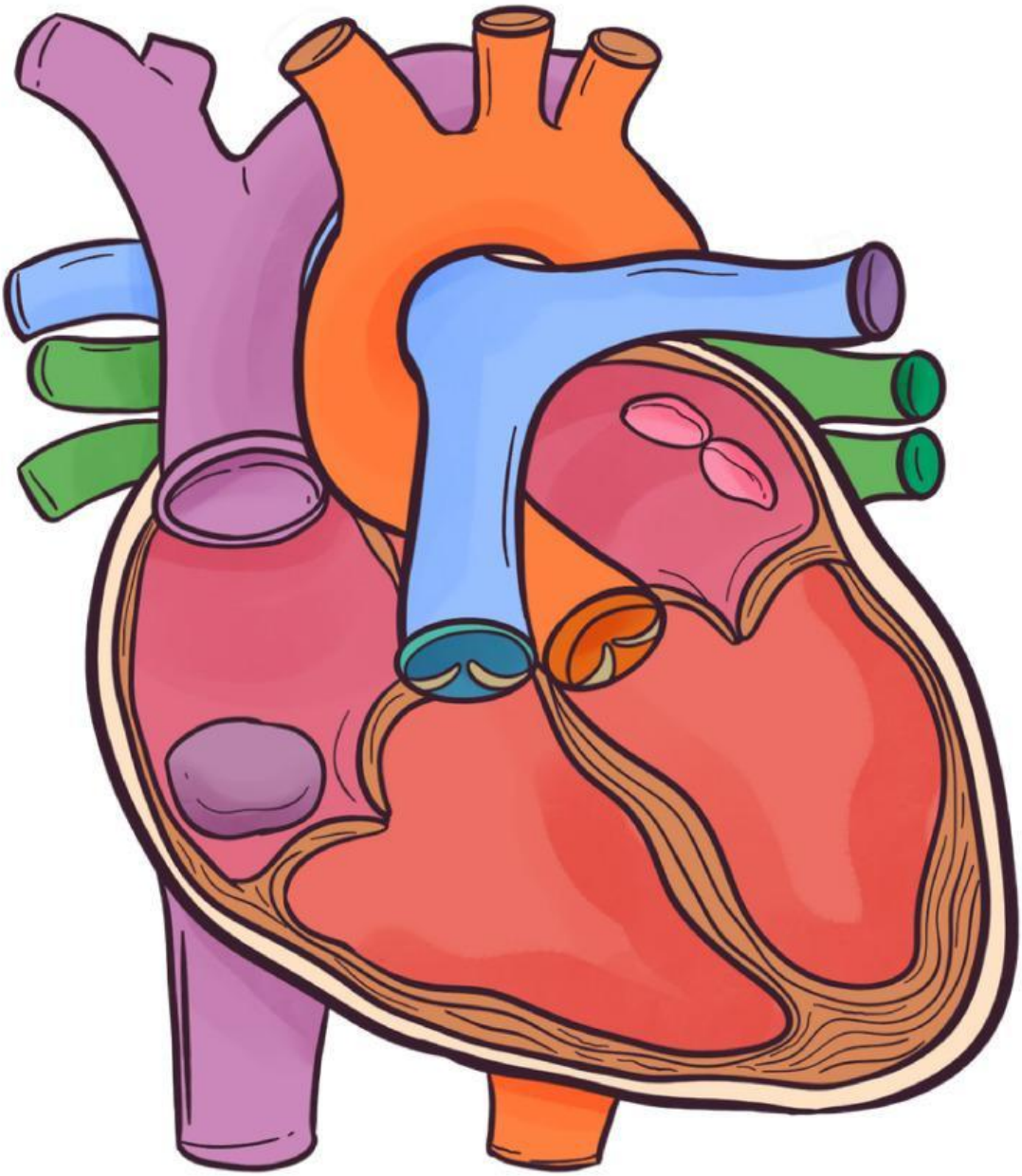

Jantung manusia sangat penting untuk mengedarkan darah ke seluruh tubuh. Seukuran kepalan tangan, letaknya agak ke kiri dari tengah dada. Dengan empat ruang, jantung mencakup dua atrium dan dua ventrikel. Ruang-ruang ini berkolaborasi untuk memompa darah beroksigen ke seluruh bagian tubuh, memastikan sirkulasi yang baik.

LIVEWORKSHEETS

Nama: _____ Kelas: _____

BAGIAN-BAGIAN JANTUNG

Perhatikan gambar berikut ini! Lengkapilah gambar bagian-bagian jantung di bawah ini kemudian tuliskan fungsinya di kolom yang tersedia!

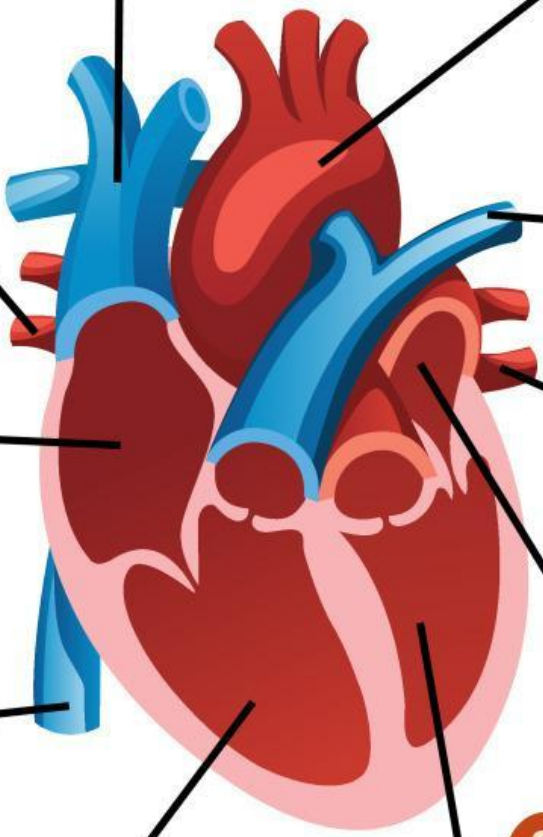

1

2

3

4

5

6

7

8

9

10

LIVEWORKSHEETS

FUNGSI BAGIAN-BAGIAN JANTUNG

Tuliskan fungsi bagian-bagian jantung pada lembar sebelumnya

NO	BAGIAN JANTUNG	FUNGSI
1		
2		
3		
4		
5		
6		
7		
8		
9		
10		

LIVEWORKSHEETS

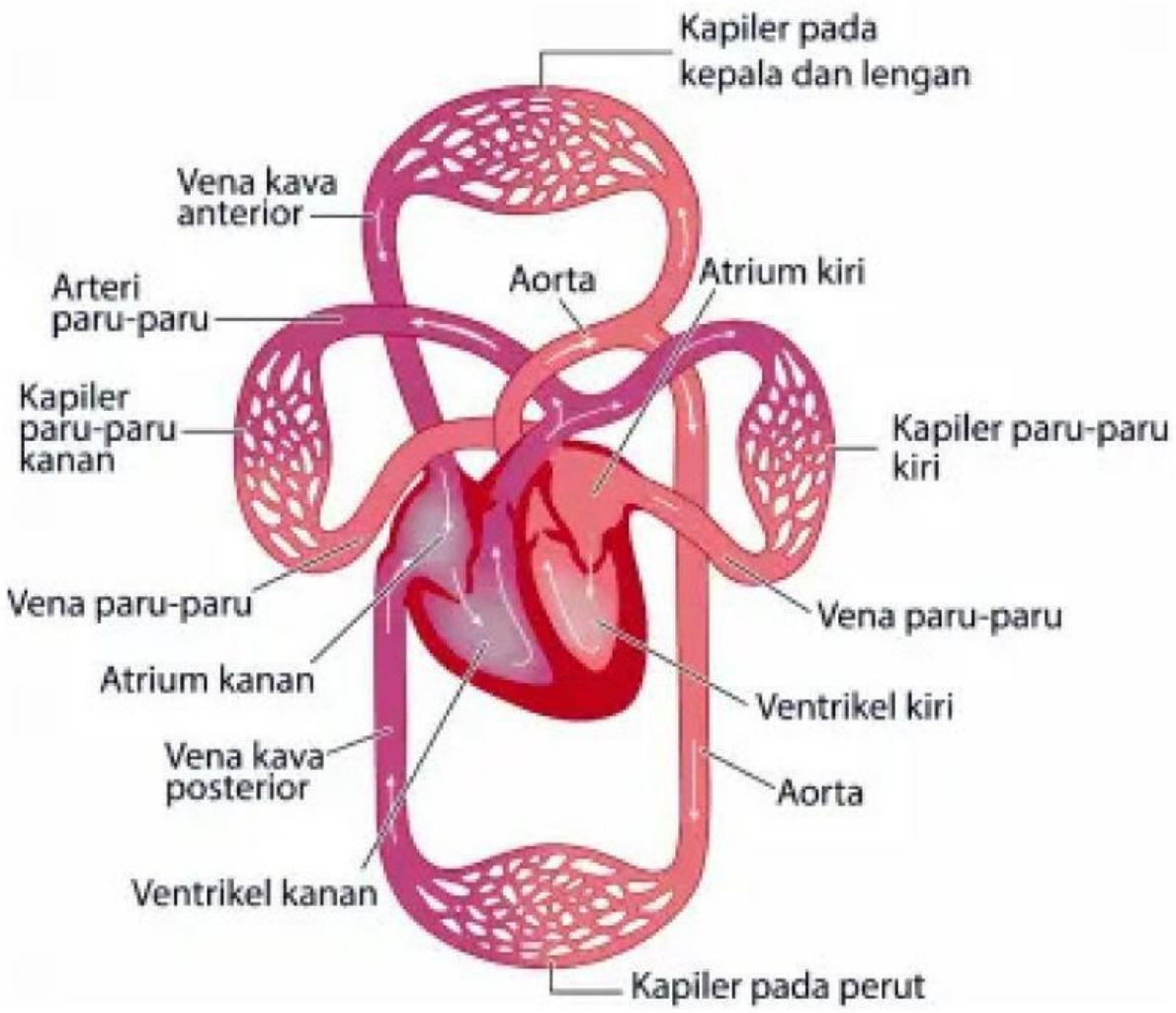

Manusia memiliki dua sistem peredaran darah, yaitu peredaran darah besar dan peredaran darah kecil. Tuliskan urutan aliran darah pada masing-masing sistem tersebut secara lengkap!

URUTAN PEREDARAN DARAH BESAR (SISTEMIK)

LIVEWORKSHEETS

URUTAN PEREDARAN DARAH KECIL (PULMONAL)

KOMIK PEREDARAN DARAH

LIVEWORKSHEETS