

LKPD SISTEM PENCERNAAN

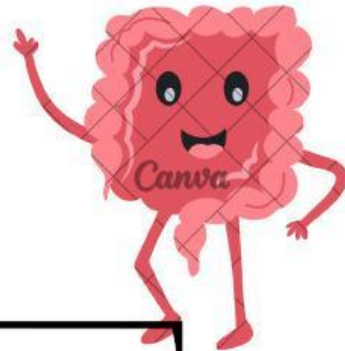

NAMA KELOMPOK :

KELAS/SEMESTER :

MATA PELAJARAN :

HARI/TGL :

CAPAIAN PEMBELAJARAN

Pada akhir fase F, peserta didik memiliki kemampuan menganalisis keterkaitan struktur organ pada sistem organ dengan fungsinya serta kelainan atau gangguan yang muncul pada sistem organ tersebut. Konsep-konsep yang dipelajari diterapkan untuk memecahkan masalah kehidupan. Melalui keterampilan proses juga dibangun sikap ilmiah dan profil pelajar pancasila.

TUJUAN PEMBELAJARAN

Peserta didik diharapkan mampu menganalisis hubungan antara struktur jaringan penyusun organ pada sistem pencernaan, mengidentifikasi saluran dan kelenjar sistem pencernaan serta mengenali fungsi organ sistem pencernaan manusia.

1. Perhatikan gambar di samping! Identifikasi organ pencernaan yang ditunjuk dengan angka 1 dan 2 pada gambar. Kemudian jelaskan keterkaitan struktur-masing-masing dengan fungsinya

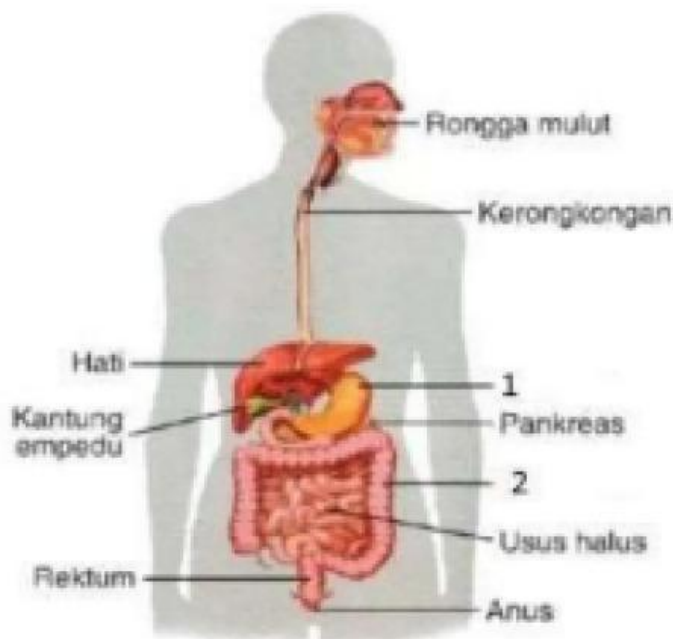

Sebutkan nama organ pencernaan yang ditunjuk dengan nomo 1 dan nomor 2 pada gambar?

Jawab :
.....
.....

Jelaskan fungsi organ pencernaan yang yang ditunjuk oleh nomor 1 dan 2 pada gambar?

Jawab :
.....
.....

JSebutkan 3 getah lambung beserta fungsinya yang ditunjuk pada nomor 1 pada gambar?

Jawab :
.....
.....

RANGKUMAN