

Tryout 1 PPKn

Mata Pelajaran : PPKn
Alokasi Waktu : 120 Menit
Jumlah Soal : 50 Butir
Bentuk Soal : 45 Pilihan Ganda dan 5 Uraian

I. Berilah tanda silang (x) pada salah satu huruf a, b, c, atau d di depan jawaban yang paling tepat!

- Gambar padi dan kapas pada lambang negara Indonesia merupakan simbol dari sila
 - Ketuhanan Yang Maha Esa
 - Kemanusiaan yang adil dan beradab
 - Persatuan Indonesia
 - Keadilan sosial bagi seluruh rakyat Indonesia
- Bhineka Tunggal Ika mempunyai arti
 - berbeda-beda tetapi sama saja
 - bersama bergotong royong selalu
 - bersuku- suku sangat beragama
 - berbeda-beda tetapi tetap satu jua
- Nilai-nilai yang terdapat dalam kelima sila Pancasila berasal dari
 - pemikiran para tokoh nasional
 - nilai luhur budaya bangsa Indonesia
 - adat dan budaya suku Jawa
 - usulan perdana menteri Jepang
- Rasa syukur dan bangga sebagai bangsa Indonesia dapat diwujudkan melalui
 - menerima kelebihan dan kekurangan bangsa Indonesia
 - selalu memakai produk dalam negeri
 - memanfaatkan kekayaan alam dengan baik dan bijaksana
 - jawaban a, b dan c benar
- Perhatikan uraian berikut!
 - Kebangsaan Indonesia
 - Persatuan
 - Perikebangsaan
 - Kesejahteraan sosialDari keempat rumusan usulan dasar negara Indonesia di atas yang merupakan usulan dari Mr. Muh. Yamin ditunjukkan oleh nomor
 - (1) dan (2)
 - (2) dan (3)
 - (3) dan (4)
 - (1) dan (4)
- Rumusan pancasila yang sah dan benar terdapat dalam
 - Pembukaan UUDS
 - Pembukaan UUD 1945
 - Pembukaan UUD RIS
 - Piagam Jakarta
- Berikut merupakan tokoh perumus Pancasila, kecuali ...
 - Mr. Muh. Yamin
 - Mr. Soepomo
 - Ir. Soekarno
 - Supriyadi
- Nilai kebersamaan yang tercermin dalam proses perumusan Pancasila pada tanggal 18 Agustus 1945 melibatkan
 - paham kebangsaan dan agama
 - Islam dan paham kebangsaan
 - paham kebangsaan dan Protestan
 - paham kebangsaan dan Katolik
- Hak untuk melestarikan dan mempertahankan hidup dan hak memperoleh standar kesehatan tertinggi dan perawatan yang sebaik-baiknya termasuk hak
 - kelangsungan hidup
 - perlindungan
 - tumbuh kembang
 - berpartisipasi
- Rumah khas di bawah ini adalah rumah yang berasal dari
 - rumah Joglo, Jawa Tengah
 - rumah Dayak, Kalimantan
 - rumah Tongkonan, Sulawesi Selatan
 - rumah Gadang, Sumatera Barat
- Tari Saman berasal dari
 - Ambon
 - Aceh
 - Sumatera
 - Jawa
- Peraturan yang dibuat oleh pemerintah di antaranya bertujuan untuk
 - menjaga keamanan dan ketentraman di masyarakat
 - menjaga kekuasaan dan kewibawaan pemerintah
 - mengendalikan kekuatan politik agar tidak didemo
 - menakut-nakuti masyarakat dengan hukuman
- Tata urutan peraturan perundang-undangan di Indonesia yang paling tinggi adalah
 - UU
 - UUD 1945
 - Perpu
 - Perda

14. Peraturan Perundang-Undangan yang dibentuk oleh DPRD dengan persetujuan bersama Kepala Daerah dinamakan
- Perpu
 - Perpres
 - Perda
 - UU
15. DPD bisa mengajukan RUU kepada DPR khusus mengenai
- Keuangan
 - Otonomi daerah
 - pimpinan daerah
 - hukum daerah
16. Lurah termasuk pegawai negeri sipil, oleh karena itu lurah digaji oleh
- Bupati
 - Pemerintah
 - Rakyat
 - Camat
17. Perhatikan struktur organisasi berikut.

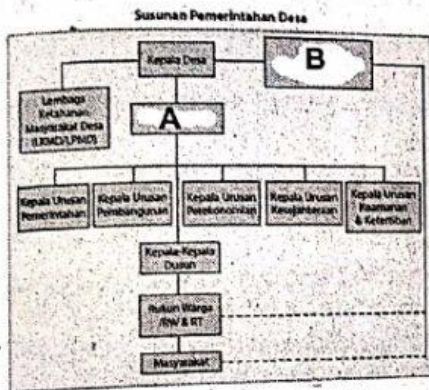

- A dan B berturut-turut adalah
- Sekretaris Desa dan BPD
 - BPD dan Sekretaris Desa
 - Kepala Desa dan Wakil Kepala Desa
 - Wakil Kepala Desa dan Kepala Desa
18. Dalam struktur organisasi pemerintah provinsi, kedudukan DPRD sejajar dengan
- Wali Kota
 - Bupati
 - Gubernur
 - Sekda
19. Dewan Perwakilan Rakyat (DPR) adalah lembaga legislatif yang berwenang untuk
- melantik presiden
 - memberhentikan presiden
 - membuat undang-undang
 - membuat norma adat
20. Lembaga negara yang berwenang mengubah dan menetapkan UUD di Indonesia adalah
- MK
 - DPR
 - BPK
 - MPR
21. Yang termasuk tugas presiden sebagai kepala negara yakni ...
- menetapkan Peraturan Pemerintah
 - mengangkat dan memberhentikan menteri-menteri
 - membentuk dewan pertimbangan
 - membuat perjanjian dengan negara lain

22. Salah satu manfaat mengikuti organisasi di sekolah adalah
- cepat pintar
 - mendapat uang jajan tambahan
 - menambah pengetahuan baru
 - mempunyai teman lucu
23. Berikut yang tidak termasuk organisasi sekolah adalah
- Pramuka
 - Osis
 - PMR
 - Karang Taruna
24. Setiap keputusan bersama yang telah disepakati harus kita jalankan dengan
- terpaksa
 - takut
 - tanggung jawab
 - sedih
25. Contoh sikap positif terhadap Pancasila dalam kehidupan berbangsa, bernegara yang paling tepat adalah
- mengamalkan dengan baik nilai-nilai Pancasila dalam berbagai aspek kehidupan
 - cukup dengan mempelajari nilai-nilai yang terkandung dalam Pancasila
 - memberikan penafsiran yang baik terhadap isi Pancasila
 - mencontoh pengamalan Pancasila dalam kehidupan kenegaraan
26. Berikut yang merupakan salah satu pernyataan yang berkaitan dengan asas pemilu adalah
- membiarkan orang memilih berdasarkan hati nuraninya
 - calon anggota DPR harus berasal dari kalangan bangsawan
 - memaksakan orang untuk memilih calon yang tepat
 - mewakili hak suara kepada orang lain
27. Musyawarah dilakukan untuk mencapai
- kemenangan
 - kegembiraan
 - kesenangan
 - mufakat
28. Jika keputusan yang diambil tidak sesuai dengan pendapat kita, maka sikap kita sebaiknya
- menerima dengan perasaan dendam
 - menerima dengan ikhlas dan lapang dada
 - menerima namun tidak melaksanakan keputusan
 - menolak hasil keputusan musyawarah
29. Perilaku saling memenuhi keperluan hidup contohnya adalah
- makan yang bergizi
 - belajar berkelompok
 - olahraga yang teratur
 - membantu ibu berbelanja

30. Membiasakan semangat persatuan dan kesatuan dapat diwujudkan dalam bentuk kegiatan
- gotong royong membersihkan lingkungan
 - melakukan kegiatan yang dapat mengharumkan nama bangsa
 - mencintai produksi dalam negeri
 - berani membela kebenaran dan keadilan
31. Nilai-nilai persatuan yang diperlukan pada masa pergerakan nasional adalah
- keinginan untuk menguasai daerah lain
 - tumbuhnya kesadaran akan pentingnya kerjasama
 - tingginya keinginan para pelajar untuk belajar di luar negeri
 - adanya niat untuk berjuang sendiri di masing-masing daerah
32. Salah satu contoh perilaku berani meminta maaf di bawah ini adalah....
- memohon teman mengakui kesalahan
 - meminta kawan memaafkan kesalahan kita
 - mengakui kesalahan yang kita perbuat
 - menerima kesalahan yang dilakukan teman
33. Agar kehidupan di masyarakat berjalan baik dan tertib, maka di masyarakat harus ada
- hadiah
 - hukuman
 - aturan
 - keterangan
34. Andi pulang sekolah sebelum bel pulang dibunyikan, andi termasuk siswa yang
- mentaati peraturan sekolah
 - lebih disiplin dari yang lain
 - melanggar peraturan sekolah
 - tidak mematuhi peraturan di rumah
35. Pengaruh globalisasi yang masuk ke negara harus kita sikapi dengan cara
- selektif
 - sombong
 - materialistis
 - egois
36. Salah satu bentuk nyata globalisasi di bidang pendidikan adalah
- banyak orang Indonesia yang merantau ke luar negeri
 - banyak merk HP dari luar negeri
 - banyak orang Indonesia sekolah di luar negeri
 - banyak restoran luar negeri di negara kita
37. SEA GAMES dan mempromosikan objek wisata di negara kawasan ASEAN adalah salah satu bentuk kerjasama di bidang
- ekonomi
 - sosial dan budaya
 - politik
 - budaya
38. Di antara alasan penting kerja sama antara negara-negara Asia Tenggara adalah
- untuk kedamaian kawasan
 - antarnegara Asia Tenggara konflik
 - negara Asia Tenggara banyak
 - perbedaan kebudayaan
39. Organisasi perhimpunan negara-negara di kawasan Asia Tenggara dinamakan
- AFTA
 - APEC
 - ASEAN
 - OPEC
40. Landasan konstitusional politik luar negeri Indonesia adalah
- Pancasila
 - UUD 1945
 - DPRD
 - Perda
41. AFTA merupakan bentuk kerja sama negara-negara kawasan Asia Tenggara di bidang....
- ekonomi
 - politik
 - sosial
 - keamanan
42. Tujuan kerja sama negara-negara di kawasan Asia Tenggara dalam bidang politik dan keamanan adalah
- meningkatkan investasi di kawasan Asia Tenggara
 - meningkatkan daya saing kawasan Asia Tenggara
 - menggalgan kekuatan militer
 - menciptakan stabilitas di kawasan Asia Tenggara
43. Di bawah ini yang termasuk tantangan globalisasi yang akan dihadapi masyarakat adalah
- sikap individualisme
 - ketertinggalan ilmu pengetahuan
 - kemunduran teknologi
 - permusuhan antar masyarakat
44. Pertukaran pelajar antar negara ASEAN adalah contoh kerja sama dalam bidang
- perdagangan
 - industri
 - pendidikan
 - sosial
45. Tokoh Indonesia yang ahli membuat pesawat adalah
- BJ Habibi
 - Adam Malik
 - Muhammad Yamin
 - Ahmad Soebarjo