2

LKPD

SISTEM SIRKULASI

Nama :

No. Absen :

Kelas :

LIVEWORKSHEETS

THINK

Bacalah berita berikut, kemudian kerjakanlah soal secara individu! Baca dan pahami setiap soal dengan teliti, kalian dapat menggunakan buku paket atau sumber yang lain untuk membantu mengerjakan soal berikut.

Halodoc, Jakarta – Masih banyak orang yang tidak mengetahui bagaimana cara membersihkan dan merawat luka yang benar. Khususnya untuk perawatan luka terbuka. Padahal, jika perawatan dilakukan secara sembarangan, luka terbuka berisiko sebabkan infeksi.

Selain itu, perlu diketahui bahwa tidak semua kondisi ini dapat diatasi dengan cara yang sama. Karena itu, sebaiknya ketahuilah beberapa cara perawatan luka terbuka yang tepat untuk dilakukan.

Beberapa luka terbuka dapat dirawat di rumah. Namun, luka terbuka jenis lain seperti akibat tertusuk benda karatan, atau akibat kecelakaan, memerlukan pendekatan medis dari dokter untuk penanganannya. Jika kondisi yang terjadi adalah luka ringan berikut adalah cara yang dapat dilakukan:

- Cuci tangan terlebih dahulu, untuk mengurangi risiko infeksi pada luka.
- Hentikan pendarahan jika luka dalam atau lebar, berikan tekanan lembut dengan perban hingga pendarahan berhenti.
- Bilas luka dengan air mengalir untuk mengurangi risiko infeksi. Kemudian, cucilah area kulit sekitar luka dengan sabun (hindari terkena luka).
- Oleskan krim atau salep antibiotik atau petroleum jelly untuk menjaga kelembapan permukaan dan mencegah timbulnya jaringan parut.
- Pastikan untuk menutup luka dengan perban atau kasa gulung untuk menjaga luka tetap bersih. Jika lukanya hanya goresan kecil, biarkan luka terbuka.

Sumber: https://www.halodoc.com/artikel/cara-perawatan-luka-terbuka-yang-dapat-dilakukan?srsltid=AfmBOopvWWX9-un_TZs-kbz7b5FtPoqz_kbc2bKA3QByMd4Qw_b6X7

LIVEWORKSHEETS

THINK

1. Jelaskan bagaimana proses pembekuan darah ketika terjadi luka!
2. Jika terluka harus menutup luka dengan perban atau kasa gulung untuk menjaga luka tetap bersih. Jika lukanya hanya goresan kecil, biarkan luka terbuka. Mengapa luka harus ditutup dengan perban atau kasa? Sedangkan luka kecil tidak perlu ditutup?
3. Identifikasilah jenis-jenis komponen darah berdasarkan gambar berikut!

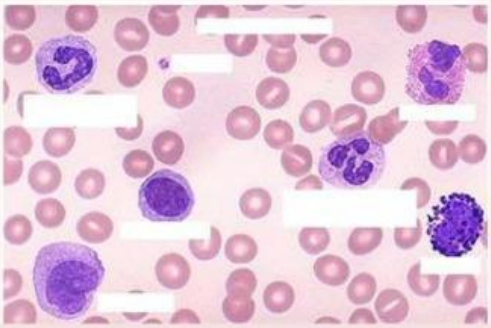

LIVEWORKSHEETS

PAIR

Setelah menyelesaikan soal, selanjutnya diskusi dan analisislah hasil kerjamu dengan teman sebangku. Evaluasilah jawaban yang paling tepat dan tuliskan informasi baru yang kalian temukan

LIVEWORKSHEETS

SHARE

Presentasikan hasil diskusi kalian di depan kelas. buatlah rangkuman mengenai jawaban hasil presentasi yang telah dilakukan

LIVEWORKSHEETS