SOAL PF INFORMATIKA KELAS VII
SMP WACHID HASJIM 9 SEDATI
TAHUN AJARAN 2024/2025

NO ABSEN	
KELAS	

TIPE SOAL PILIHAN GANDA

CP : Teknologi Informasi dan Komunikasi
ATP : Membuat dan mengelola folder dan file secara terstruktur sehingga memudahkan pengaksesan
Menggunakan Browser dan Search Engine untuk mencari dan memilah informasi
Memahamami perkakas yang digunakan untuk urusan perkantoran

Berikut ini yang termasuk dalam format file gambar adalah 1) Jpg, png, dan mp3 2) Jpg, png dan ppt 3) Pdf, Png dan mp4 4) Jpg, png dan gif
Raka ingin memindahkan file tugas matematikanya yang terselip pada folder tugas informatika. Untuk memindahkan dan menempatkan file tersebut ke folder tugas matematikannya Raka harus menekan tombol keyboard
Perangkat lunak perkantoran yang dapat diigunakan untuk menyatukan beberapa objek, seperti foto, video, dan suara adalah perangkat lunak
Jenis perangkat keras yang digunakan untuk proses menghitung, melakukan pertukaran data, informasi, pengetikan dan pekerjaan lainnya sehingga dapat memudahkan setiap aktivitas manusia adalah....
Bentuk antarmuka yang memungkinkan pengguna untuk mengontrol system atau perangkat lunak secara keseluruhan atau sebagianya menggunakan perintah suara merupakan definisi dari…..
Jenis user interface yang memungkinkan pengguna berinnteraksi dengan objek visual, termasuk tombol, menu dan tab untuk mencapai tujuan tertentu merupakan definisi dari….

LIVEWORKSHEETS

Jenis user interface dimana pengguna harus mengetikkan perintah untuk berinteraksi dengan perangkat atau aplikasi merupakan bentuk pengertian dari

Nabil ingin mencari macam-macam masakan dari daging kambing, tetapi Nabil tidak ingin menampilkan hasil pencarian masakan gulai. Oleh karena itu Nabil dapat memanfaatkan fitur di mesin pencarian Google dengan menuliskan Sintaks

Nabil Mendapatkan tugas untuk membuat sebuah artikel tentang pentingnya mempelajari informatika. Artikel tersebut nantinya tersebut nantinya akan dicetak dan dikliping untuk memenuhi tugas sekolahnya. Untuk membuat artikel, aplikasi perkantoran yang tepat digunakan nabil adalah

Untuk menyalin file atau folder dapat dilakukann dengan perintah

Nabil merupakan bendahara dikelasnya Nabil bertugas membuat pembukuan uang kas kelas. Aplikasi perkantoran yang bisa digunakan melakukan pembukuan uang kas kelas adalah….
yaitu

Berikut Langkah-langkah membuat akun E-mail dengan Gmail

1) Ketikan Gmail.com pada browser lalu tekan enter
2) Setelah itu muncul tampilan Create your Google Account. Masukkan semua identitas seperti first name, last name, username dan password
3) Masukkan No telepon, tanggal lahir dan gender

Langkah selanjutnya yang tepat adalah

LIVEWORKSHEETS

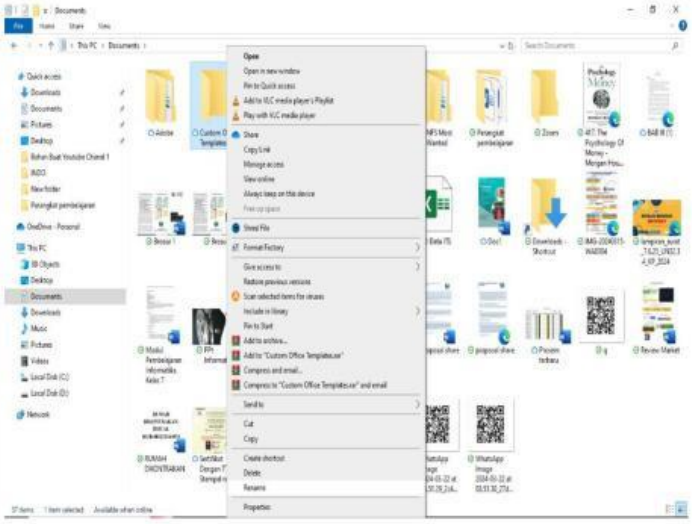

Gambar diatas menujukkan perintah

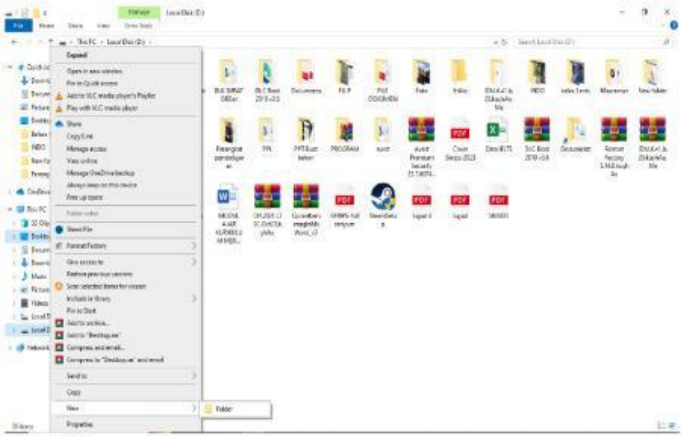

Gambar diatas menujukkan perintah

LIVEWORKSHEETS

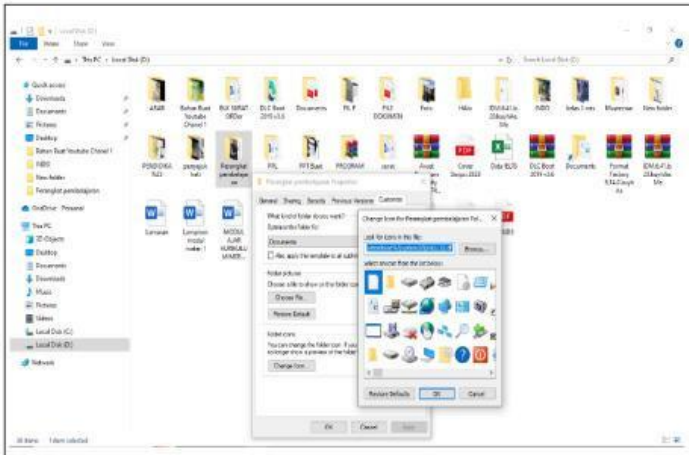

Gambar diatas menujukkan perintah

File dokumen ialah file yang berisi informasi tertulis atau data yang diatur dalam format yang lebih terstruktur, file dokumen dapat berupa surat, laporan, presentasi dan dokumen lainnya. Berikut yang berupa format dokumen adalah

File vidio adalah file yang berisi data visual dan audio yang bergerak. File vidio dapat berupa film, klip musik atau rekaman vidio lainnya. Berikut format file vidio adalah

File audio adalah file yang berisi data suara atau musik. File audio dapat berupa rekaman suara, lagu atau file audio lainya. Berikut format file audio adalah

Web browser adalah peramgkat lunak yang digunakan untuk menelusuri informasi diinternet. Web browser memungkinkan penggunanya untuk berinteraksi dengan teks, image, video, games dan informasi lainnya. Berikut yang bukan dari web browser adalah

Surel merupakan akronim dari surat elektronik yang merupakan berkas atau isi surat yang dikirim sebagai data atau informasi melalui E-mail. Surel berbentuk pesan dalam bentuk teks, file gambar atau lainnya. Orang yang pertama kali mengirimkan surel adalah

LIVEWORKSHEETS

Aplikasi perkantoran adalah program untuk melakukan penyusunan, penyuntingan dan performatan dokumen serta serta mencetak nya di media cetak seperti kertas. Berikut yang bukan aplikasi perkantoran adalah
Aplikasi pengolah data adalah aplikasi yang berfungsi menyimpan dan menganalisis data dalam bentuk tabel yang disusun di dalam lembar kerja yang terdiri bari row dan kolom. Berikut yang bukan aplikasi pengolah data adalah
Aplikasi presentasi adalah aplikasi yang digunakan untuk membuat file presentasi. Berikut yang bukan aplikasi presentasi adalah
Sistem Operasi Windows menyediakan aplikasi untuk pengolaan file. Aplikasi tersebut dinamakan file explorer diantara yang bukan fungsi file explorer adalah
Untuk menghapus file atau folder dapat dilakukan denga perintah ……

LIVEWORKSHEETS