Nama : .....

Kelas : .....

Mata Pelajaran : .....

Jelaskan apa yang kamu ketahui mengenai teks berita?

LIVEWORKSHEETS

Mencocokkan unsur berita

APA	Terjadinya bencana alam angin puting beliung
DIMANA	Warga dan pemerintah daerah
KAPAN	Pemerintah daerah mulai mendata jumlah kerugian material akibat kerusakan dampak angin puting beliung
SIAPA	Rabu, 25 September 2024
MENGAPA	Angin kencang yang disertai hujan deras menyebabkan tumbangnya pepohonan dan robohnya atap rumah warga
BAGAIMANA	Magetan, Jawa Timur

LIVEWORKSHEETS

Tentukan kata baku dan Kata tidak baku

1.kata karena adalah kata baku dan karna tidak baku

2. Kata Seksama adalah kata baku dan saksama tidak baku

3. Kata dulu adalah kata baku dan dahulu tidak baku

4. Kata andal adalah kata baku dan handal tidak baku

5. Kata Frasa adalah kata baku dan frase tidak baku

LIVEWORKSHEETS

SUSUNLAH TEKS BERITA TERSEBUT SESUAI STRUKTURNYA

Kepala Berita	Tubuh Berita	Ekor Berita
Beberapa fasilitas umum juga dilaporkan turut terkena imbas dari banjir. Tiga jalan nasional lumpuh terendam lumpur material banjir, jebolnya tanggul di sebagian desa terdampak,	Pusdalops BPBD Kabupaten Aceh Tenggara melaporkan, banjir yang merendam 15 Kecamatan di Kabupaten Aceh Tenggara sejak Senin (13/11) lalu perlahan mulai surut.	Merespon potensi tersebut, BNPB dan mengimbau kepada pemerintah daerah dan masyarakat untuk meningkatkan kesiapsiagaan dan kewaspadaan menghadapi bencana,

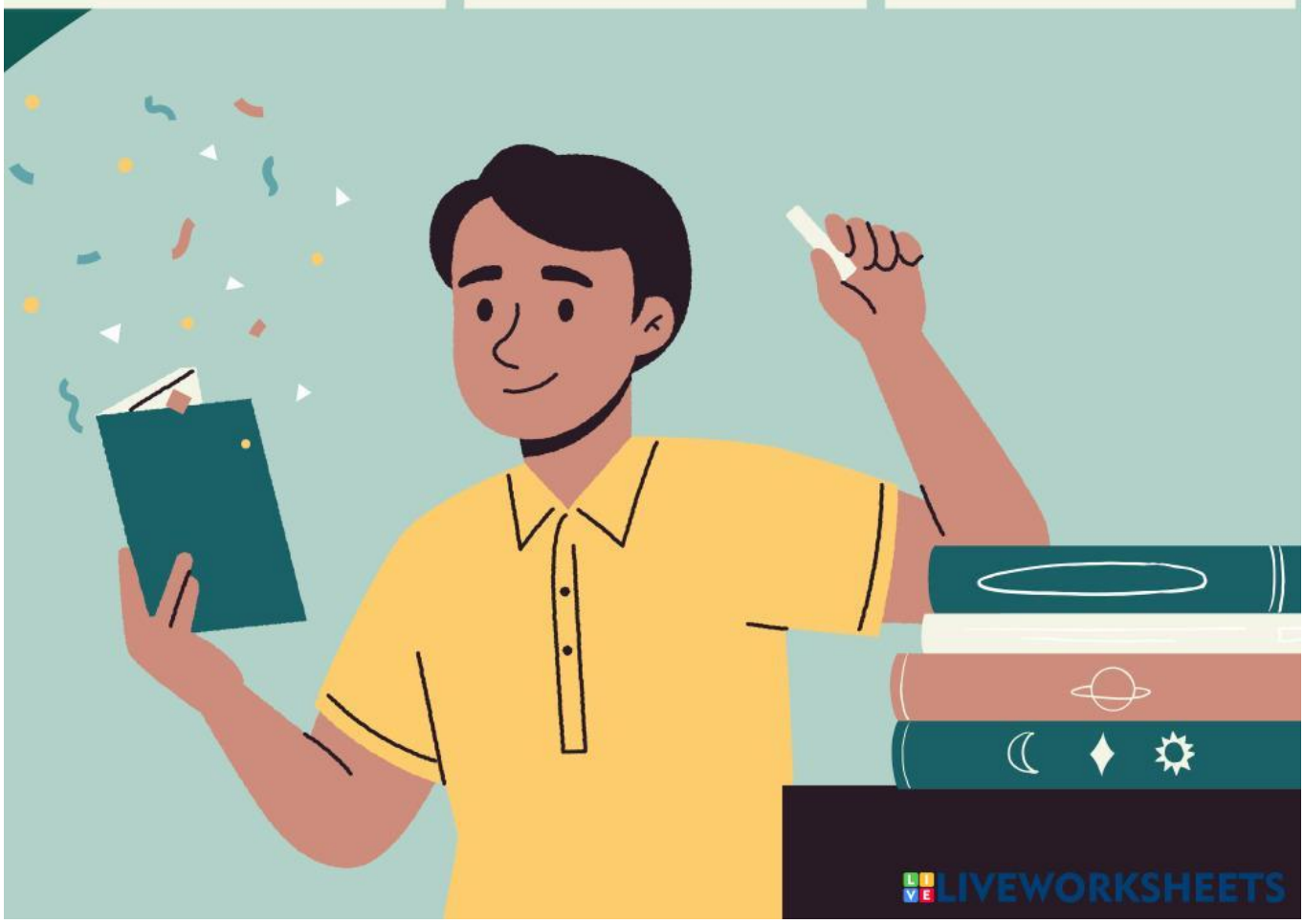

LIVEWORKSHEETS