



LKPD

LEMBAR KERJA PESERTA DIDIK



Al Quran Hadits
Waqaf dan Washal
kelas 5 semester 2

Langkah Kerja

1. **Sebelum mengerjakan, biasakanlah untuk berdoa**
2. **Amati vidio berikut dengan baik**
3. **Jawablah pertanyaan dibawahnya**
4. **Jika sudah selesai klik finish kemudian isi identitasmu.**

SELAMAT MENGERJAKAN

A. Perhatikan vidio dibawah ini

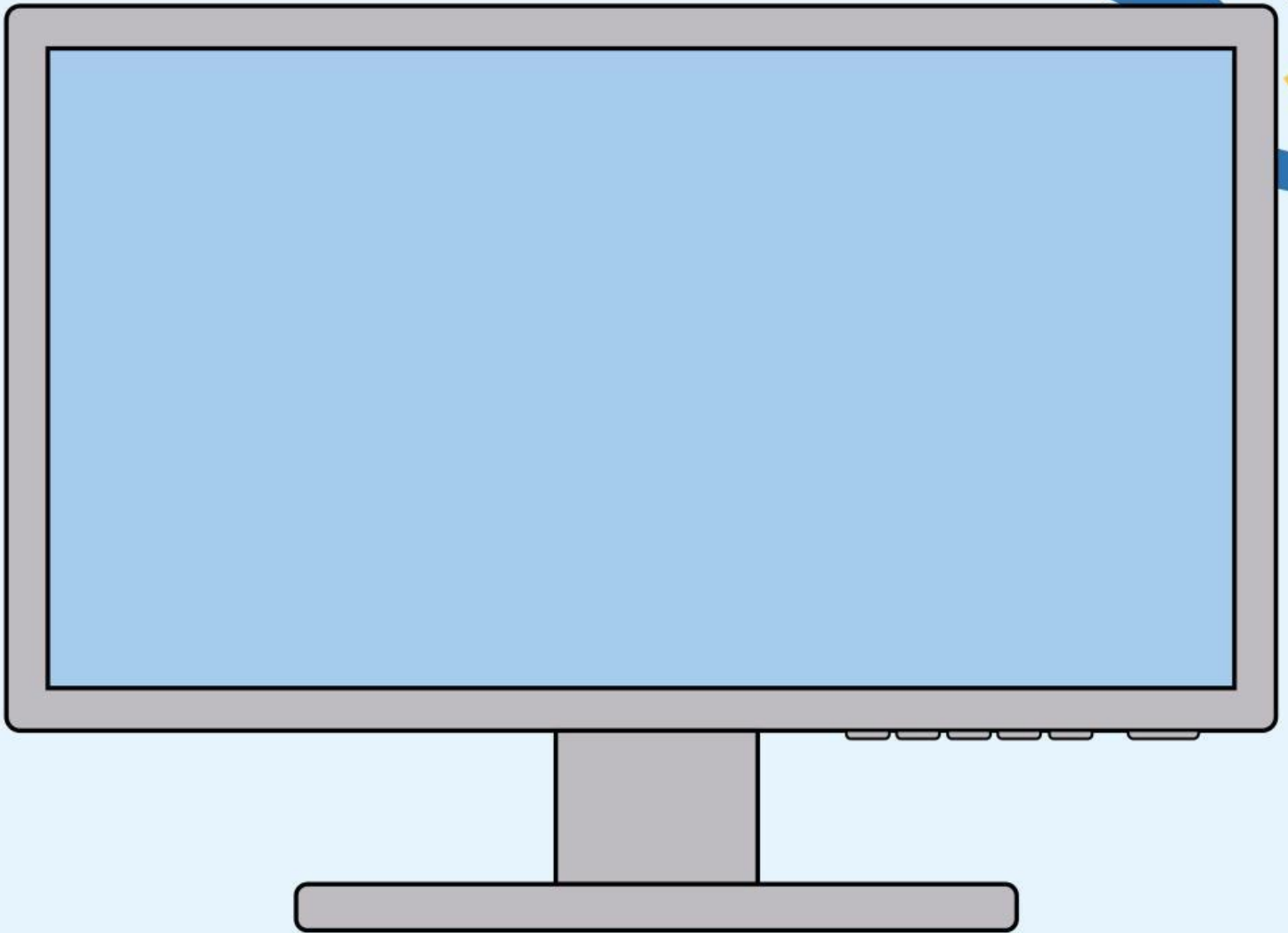

B. Kerjakan soal dibawah ini

1. Washal artinya....
 - a. berhenti
 - b. bersambung
 - c. menghentikan sejenak



2. Bagaimana jika kita menemui waqaf mim ketika membaca al quran?

- a. berhenti
- b. melanjutkan
- c. lirin

3. Farih mempelajari tanda waqaf dan washal dengan sungguh-sungguh. Karena jika kita salah dalam menghentikan bacaan maka...

- a. akan kesulitan bernapas
- b. mendapat pahala
- c. dapat merubah ayat

4. Waqaf artinya...

- a. bersambung
- b. terus dibaca
- c. pemberhentian ucapan



Buat garis pada jawaban yang benar!

5. Simbol waqaf
mujawwaz >

م

6. Simbol washal
sad-lam-ya >

سکته

7. Simbol waqaf
lazim >

صلی

8. Tanda saktah >

ز

