



LKPD RANTAI MAKANAN

IPAS KELAS 5



GRASS



HAWK



SNAKE



RAT



@bugurunoor

 **LIVEWORKSHEETS**

Nama:

Kelas:

Jaring-Jaring makanan

Arahan: buat panah untuk menghubungkan setiap gambar untuk menunjukkan jaring-jaring makanan.

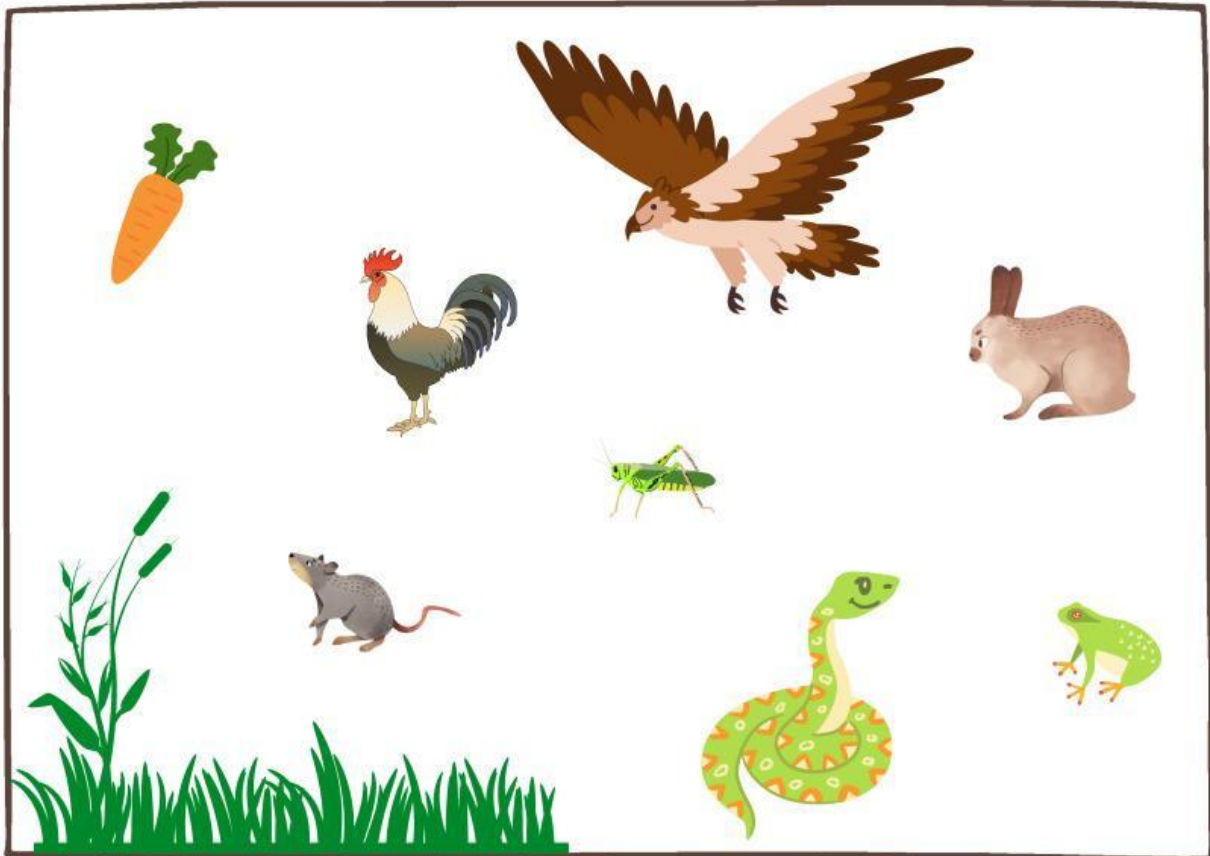

Sebutkan 2 produsen dalam rantai makanan di atas!

Sebutkan 3 konsumen dalam rantai makanan di atas!

Nama: _____ Tanggal: _____

MENJELAJAH JARING MAKANAN

Tugas: Dengan menggunakan jaring jaring makanan yang disediakan, jawablah setiap pertanyaan di bawah ini.

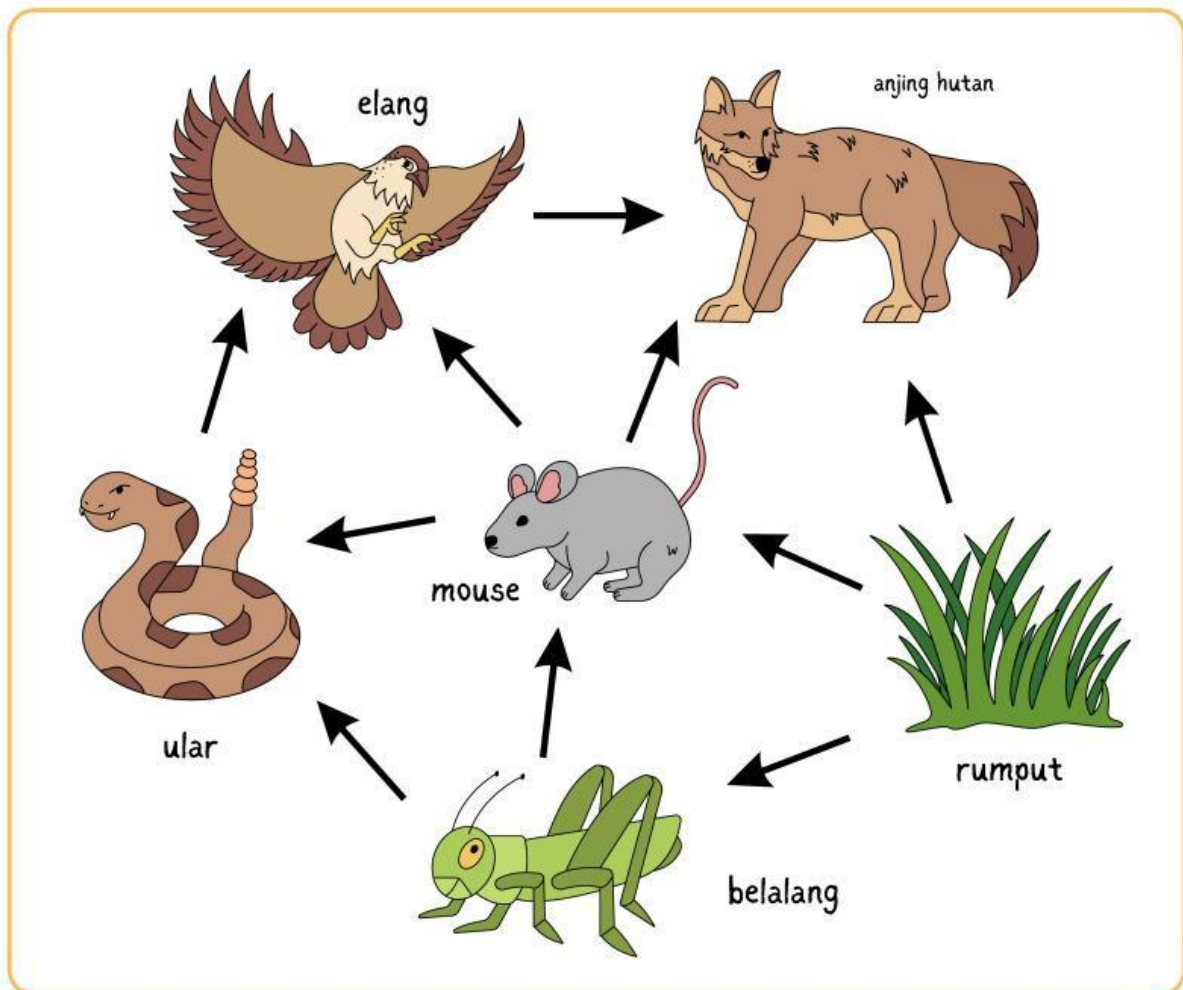

Identifikasi produsen dalam jaring-jaring makanan.

Identifikasi konsumen utama dalam jaring-jaring makanan.

KUNCI JAWABAN

Nama: _____ Tanggal: _____

MENJELAJAH JARING MAKANAN

Tugas: Dengan menggunakan jaring-jaring makanan yang disediakan, jawablah setiap pertanyaan di bawah ini.

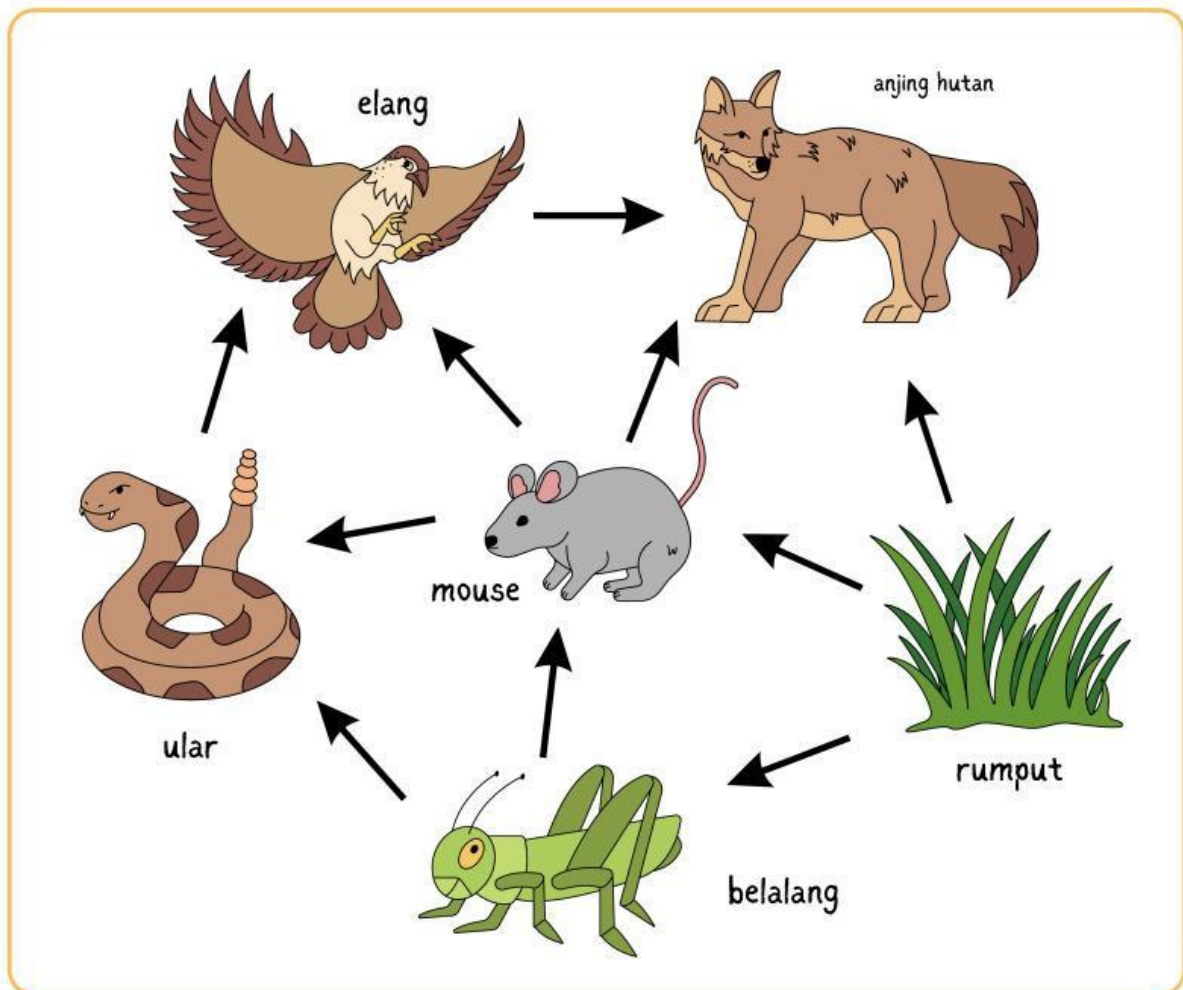

Identifikasi produsen dalam jaring-jaring makanan.

Rumput

Identifikasi konsumen utama dalam jaring-jaring makanan.

Tikus dan belalang

Organisme apa yang dikonsumsi ular?

Ular memakan tikus dan belalang.

Jelaskan salah satu rantai makanan dalam jaring-jaring makanan!

Beberapa contoh termasuk:

Rumput - belalang - ular - elang - anjing hutan
Rumput - tikus - ular - elang - anjing hutan
Rumput - tikus - anjing hutan

Organisme manakah yang tidak dikonsumsi oleh organisme lain? Label apa yang dapat digunakan untuk menggambarkan peran mereka dalam jaring-jaring makanan?

Coyote tidak dikonsumsi oleh organisme lain. Itu bisa digambarkan sebagai predator puncak dan / atau konsumen kuartener.

Apa yang bisa terjadi jika populasi belalang berkurang secara tiba-tiba?

Berbagai jawaban cocok.

Contoh: Populasi tikus dan ular akan kekurangan makanan. Ini dapat menyebabkan penurunan populasi mereka yang mungkin mengalir ke organisme lain di jaring-jaring makanan. Selain itu, populasi ular lebih mungkin terkena dampak karena populasi tikus masih bisa memakan rumput sebagai sumber makanan.

Apa yang bisa terjadi jika populasi coyote meningkat secara tiba-tiba?

Berbagai jawaban cocok.

Contoh: Akan ada lebih sedikit konsumsi elang oleh coyote. Hal ini dapat menyebabkan peningkatan populasi elang. Lebih banyak elang dalam ekosistem dapat mengonsumsi lebih banyak ular dan menyebabkan populasi ular menurun. Perubahan ini dapat mengalir ke organisme lain dalam jaring-jaring makanan.

RANTAI MAKANAN

Rantai makanan menggambarkan bagaimana organisme hidup mendapatkan makanan mereka. Semua organisme, dari organisme satu sel yang paling kompleks hingga yang paling sederhana, membutuhkan makanan untuk bertahan hidup. Makhluk hidup dapat menjadi bagian dari beberapa rantai makanan dan semua rantai makanan yang terhubung dalam suatu ekosistem bergabung untuk membuat jaring makanan. Rantai makanan dasar terdiri dari produsen, konsumen, dan pengurai.

KONSUMEN

Konsumen merupakan bagian besar dari rantai makanan tertentu. Konsumen primer, yang dikenal sebagai herbivora, memakan produsen. Konsumen sekunder, yang dikenal sebagai karnivora, memakan konsumen primer. Ini dapat meluas melalui berbagai tingkat konsumen hingga rantai makanan mencapai predator puncaknya, konsumen puncak.

PENGURAI

Pengurai, seperti jamur dan bakteri, mengubah organisme mati dan membusuk menjadi "bahan anorganik". Ini termasuk tanah kaya nutrisi yang menyediakan bahan yang diperlukan untuk memulai rantai makanan baru.

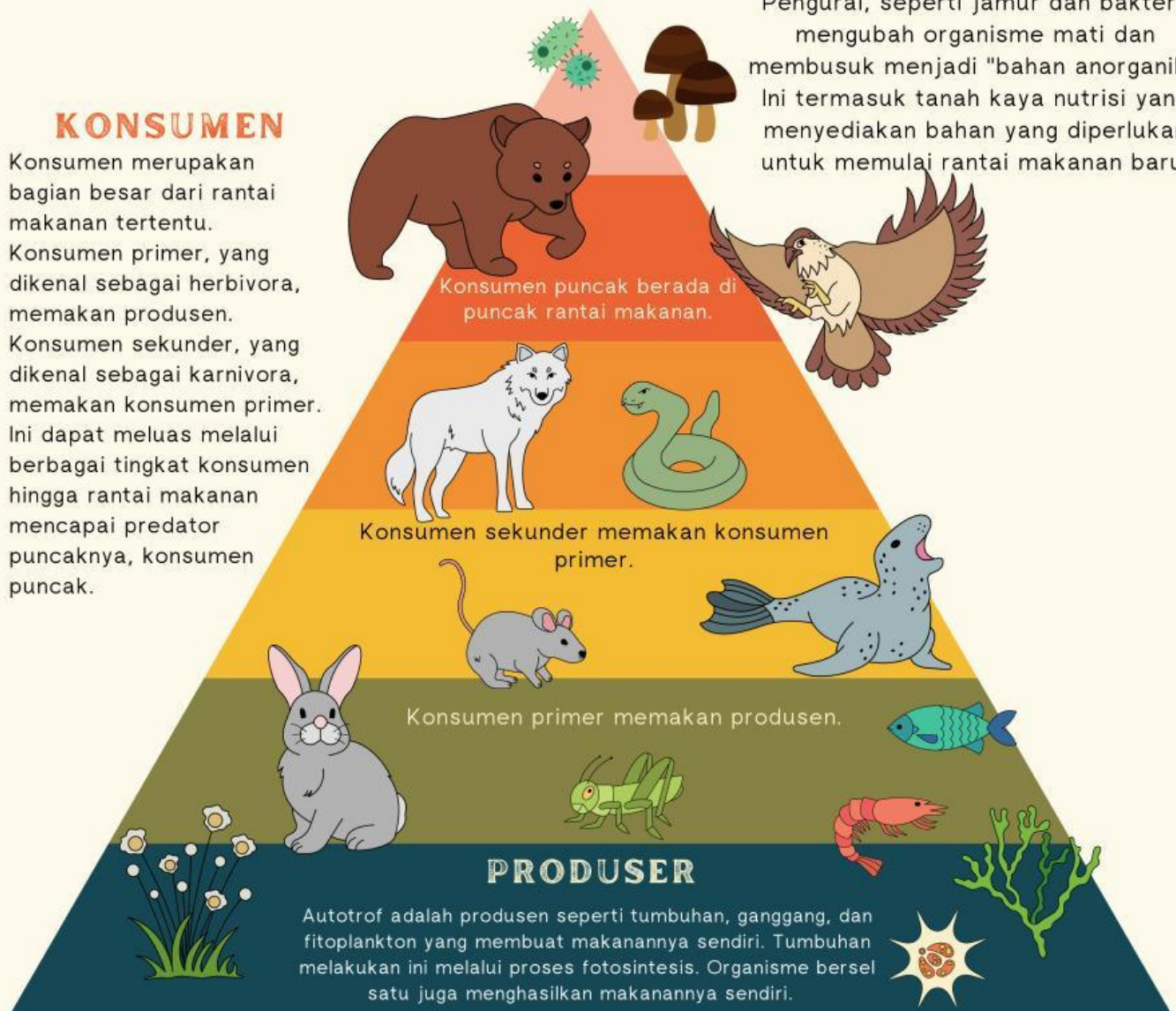

Nama:

Tanggal:

piramida rantai makanan

Tugas: Seret dan lepas satu organisme dan satu tingkat trofik ke setiap bagian piramida trofik.

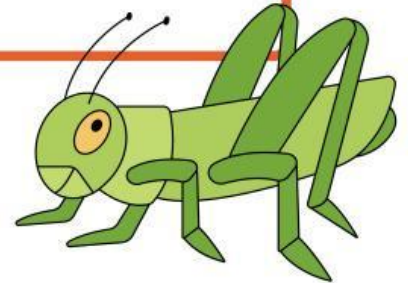

belalang

gandum

KONSUMEN
TERsier

KONSUMEN
SEKUNDER

katak

ular

KONSUMEN

PRODUSEN

@bugurunoor

kunci jawaban

