Sandra, você pode me informar a agenda para visita dos empresários espanhóis?

-Pois não! Às nove horas nós _____ (ir) ao aeroporto e _____(dar) as boas-vindas aos empresários que _____ (estar) chegando no voo da Ibéria. Em seguida o chofer os ___(levar)para o hotel onde eles _____ (ficar) hospedados.Eles _____(descansar) até às duas da tarde. Logo o chofer os ____(trazer) para a empresa, onde todos se reunirão __ (reunir)com os membros da diretoria. O Luís Carlos ____ (fazer) a apresentação do projeto da empresa e o presidente ____ (dizer) algumas palavras em nome dos acionistas que não estiverem presentes. ___ (haver)uma pequena pausa de dez minutos para um café.

- Bem, e o que _____ (seguir)depois da reunião?

- Eu suponho que a reunião terminará ___ (terminar)por volta das cinco da tarde; os empresários ___ (retornar) ao hotel e mais tarde o chofer _____ (ir) buscá-los e os ____ (levar)para o jantar que está marcado para às nove no restaurante Sendai; os diretores já _____ (estar)aguardando no restaurante; todos _____ (chegar) mais ou menos às oito e meia. No dia seguinte, os empresários _____ (fazer) um city tour e eu os ___ (acompanhar); à noite eles _____ (embarcar)para Salvador onde _____ (visitar) as instalações do projeto e _____ (ficar)até a quinta-feira; de lá, eles _____ (partir)para a Espanha.

-Perfeito! Vejo que todos os arranjos foram realizados adequadamente. Bom trabalho! Creio que o novo projeto ____ (ser)um sucesso.

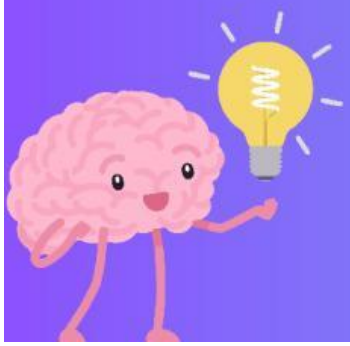

LIVEWORKSHEETS