SENI BUDAYA

Eksplorasi Musik

LIVEWORKSHEETS

Eksplorasi Bunyi Musik ?

Eksplorasi bunyi musik adalah upaya mencari tahu berbagai jenis bunyi yang dihasilkan dari berbagai media, baik instrument maupun non-instrument. Tujuannya adalah untuk melihat potensi bunyi yang dihasilkan dari berbagai sumber tersebut dan memahami karakter serta cara memainkannya untuk menciptakan suatu variasi bunyi.

LIVEWORKSHEETS

Perhatikan video berikut!

LIVEWORKSHEETS

Berdasarkan sumber bunyinya, alat musik dibagi menjadi:

1 Aerophone

Aerophone adalah alat musik yang memiliki sumber bunyi yang berasal dari getaran udara, yang dihembuskan melalui rongga-rongga alat musik itu sendiri, dan dimainkan dengan cara ditiup. Contohnya:

Saxophone

Clarinet

Terompet

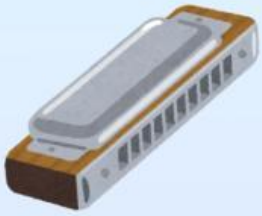

Harmonika

LIVEWORKSHEETS

Contoh video Aerophone

LIVEWORKSHEETS

Alat Musik Aerophone Tradisional Indonesia

Saluang
(Minangkabau)

Suling bambu
(Jawa Barat)

Sarunai
(Sumatera Barat)

LIVEWORKSHEETS

Berdasarkan sumber bunyinya, alat musik dibagi menjadi:

2 Idiophone

Idiophone adalah alat musik yang memiliki sumber bunyi yang berasal dari getaran yang dihasilkan pada alat musik itu sendiri dan dimainkan dengan cara digoyangkan, dipukul, dan ditepuk.

Xylophone

Marakas

Triangle

LIVEWORKSHEETS

Alat Musik Idiophone Tradisional Indonesia

Saron
(Jawa Barat)

Kolintang
(Sulawesi Utara)

Gong
(Jawa)

Bonang
(Jawa)

Ceng-ceng
(Bali)

LIVEWORKSHEETS

Contoh video Idiophone

LIVEWORKSHEETS

Berdasarkan sumber bunyinya, alat musik dibagi menjadi:

3 Chordophone

Chordophone adalah alat musik yang memiliki sumber bunyi yang berasal dari dawai . Jenis alat musik ini dapat dimainkan dengan cara dipetik dan digesek.

Gitar

Biola

Cello

Harpa

Banjo

LIVEWORKSHEETS

Contoh video Chordophone

LIVEWORKSHEETS

Alat Musik Chordophone Tradisional Indonesia

Sasando
(NTT)

Siter
(Jawa Tengah)

Sampek
(Kalimantan Timur)

Gambus
(Kep. Riau)

LIVEWORKSHEETS

Berdasarkan sumber bunyinya, alat musik dibagi menjadi:

4 Membranophone

Membranophone adalah alat musik yang memiliki sumber bunyi yang berasal dari membran/ selaput yang terbuat dari bahan kulit binatang ataupun bahan sintetis lainnya dan dimainkan dengan cara ditabuh.

Drum

Tamborine

Djimbe

LIVEWORKSHEETS

Alat Musik Membranophone Tradisional Indonesia

Kendang
(Jawa)

Doll
(Bengkulu)

Rapai
(Aceh)

Tifa
(Papua)

LIVEWORKSHEETS

Berdasarkan sumber bunyinya, alat musik dibagi menjadi:

5 Electrophone

Electrophone adalah alat musik yang memiliki sumber bunyi yang berasal dari komponen elektrik yang ada di dalam alat musik tersebut.

Drum Elektrik

Synthesizer

Keyboard

Gitar Elektrik - Bass

LIVEWORKSHEETS