MAN
Bantaeng

LKPD DIGITAL

BAHASA INGGRIS PEMINATAN

Kelas XII

Nama : .....

Kelas : .....

Tim writer : Nursymasi Hamuddin. S.Pd dkk

TA 2024-2025

LIVEWORKSHEETS

Chapter 1. Conditional Sentences

Silahkan dibaca dan dipahami materi berikut. Kemudian kerjakan soal yang telah disediakan

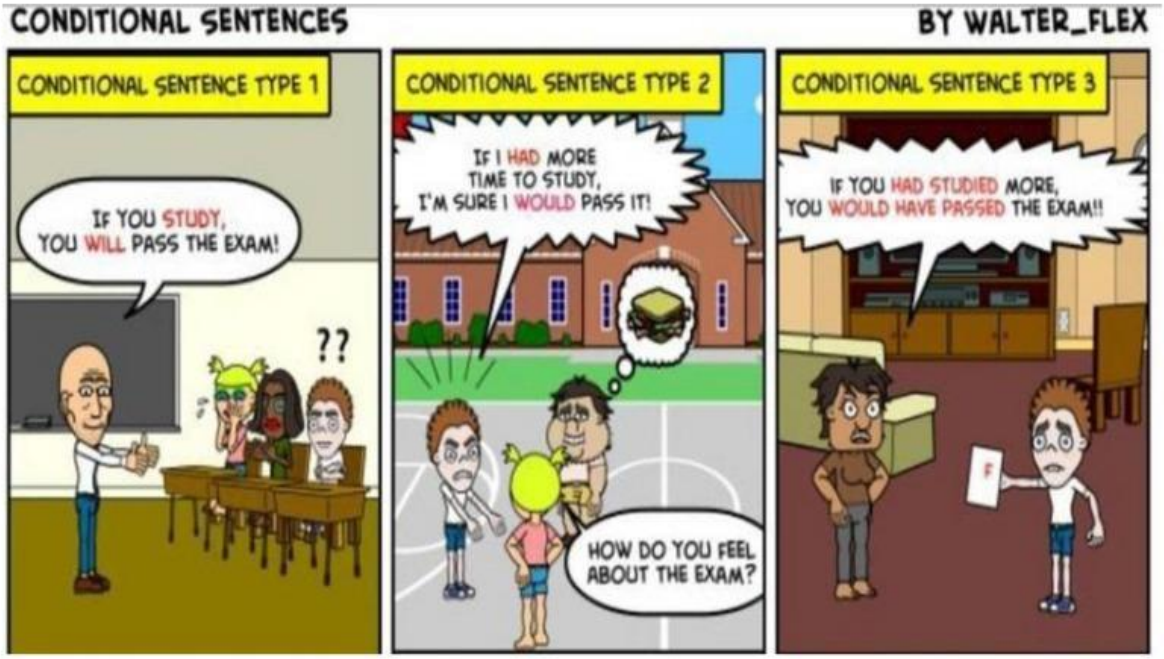

CONDITIONAL SENTENCE TYPE 0,1,2,3

Dalam Bahasa Indonesia, *conditional sentence* juga bisa disebut sebagai kalimat pengandaian.

Sesuai dengan namanya, kalimat ini belum terjadi atau belum terlaksana karena masih berandai-andai saja.

A. CIRI-CIRI KALIMAT PENGANDAIAN

Dalam kalimat Conditional Sentence (Kalimat Pengandaian) ada beberapa ciri-cirinya:

1. Setiap kalimat Conditional Sentence harus memiliki kata ***If didepan conditional clause(kalimat pengandaian)***
2. *Setiap kalimat pengandaian memiliki dua kalimat yaitu kalimat* ***conditional clause*** *dan* ***result clause****. Jika Conditional clause didepan result clause maka harus dipisahkan oleh koma.*

   Contoh:

LIVEWORKSHEETS

If it rains , *it is good for garden*

Conditional clause **Result /main clause**

If you heat the water , *the water boils*

Conditional clause **Result /main clause**

You become healthy *If you do jogging every day*

Conditional clause **Result /main clause**

B. Tipe Conditional Clause

1. Conditional sentence Type 0

Tipe ini biasanya disebut sebagai *zero conditional sentences*.

Tipe kalimat ini digunakan ketika hasil atau konsekuensi dari kondisi terwujud alias memaparkan sebuah kebeneran (*general truth*) dan fakta ilmiah.

Kalimat ini biasanya berbentuk simple present tense dengan rumus:

if + simple present, simple present

Dalam kalimat Pengandaian type 0, tenses yang digunakan adalah ***simple present tense.*** *Kenapa simple present tense karena, Simple Present tense adalah tenses atau pola kalimat yang digunakan untuk menyatakan fakta saat ini/kebenaran umum/kebiasaan sehari-hari*

LIVEWORKSHEETS

Perhatikan pola kalimat simple present diawah ini

Simple Present Tense

Bentuk	Rumus		Contoh
+	Verbal	Subject + Verb.1 + Object	They study literature every Monday
	Nominal	Subject + to be (is, am, are) + Object	Mr. Joko Widodo is the President of Indonesia
-	Verbal	Subject + do not/does not + Verb.1 + Object	They do not study literature every monday
	Nominal	Subject + to be not + Object	Mr. Joko Widodo is not the President of Indonesia
?	Verbal	Do/does + Subject + Verb.1 + Object	Do they study literature every monday?
	Nominal	To be + Subject + Verb.1 + Object	Is Mr. Joko Widodo the President of Indonesia?

Perhatikan Ciri kalimat simple present tense:

1. *Menggunakan Kata kerja bentuk ke-1 (verb 1)*
2. *Menggunakan kata keterangan waktu*

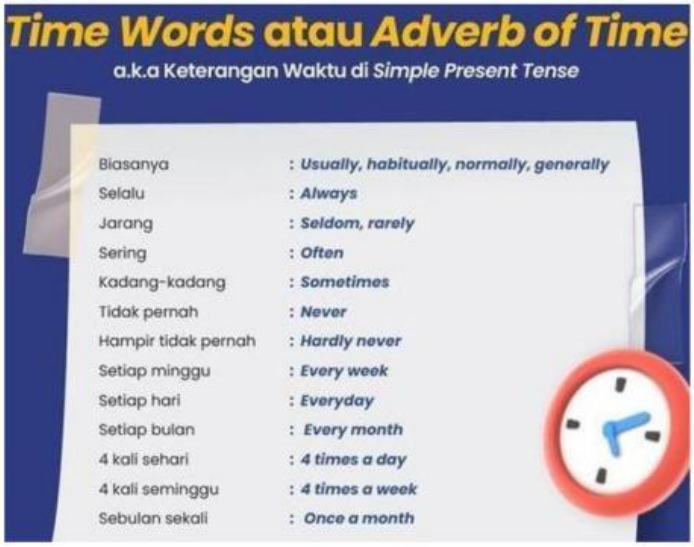

Sehingga Kalimat Pengandaian (Conditional type 0) yang menggunakan rumus simple present tense akan berbentuk seperti dibawah ini:

LIVEWORKSHEETS

Contoh kalimat :

If we burn paper (*jika kita membakar kertas)* , it become ash *(itu akan menjadi abu)*

- *If* *we burn paper* , *it becomes ash.*

If clause	Subject (we) + Verb 1 (burn) Simple Present	Subject (It) + Verb 1 (becomes) Simple Present

2. Conditional Type 1

Conditional sentences Yang termasuk dalam tipe ini biasanya menyatakan suatu kondisi yang kemungkinan akan terjadi pada saat ini/dimasa sekarang dan akan datang.

Kalimat Conditional Type 1 ini biasanya berbentuk dengan rumus:

if + simple present , simple present future (will/shall+V1)

Dalam kalimat Pengandaian type 1, tenses yang digunakan adalah ***simple present future tense.*** *Kenapa simple present future tense yang digunakan? karena, Simple Present future tense adalah tenses atau pola kalimat yang digunakan untuk* ***menyatakan kejadian yang akan terjadi dimasa depan.***

Perhatikan pola kalimat simple present future tense dibawah ini

(FUTURE) VERBAL	**(FUTURE) NOMINAL**
(+) S + Will + V1 + ...	(+) S + Will + be + (non verb)
(-) S + Will + not + V1 +.....	(-) S + Will + not + be + (non verb)
(?) Will + S + v1 + ...	(?) Will + S + v1 + be + (non verb)?
Example:	**Example:**
(+) I will study hard to be accountant	(+) I will be accountant
(-) I will not study hard to be accountant	(-) I will not be accountant
(?) Will I study hard to be accountant	(?) Will I be accountant

LIVEWORKSHEETS

Sehingga Kalimat Pengandaian (Conditional type 1) yang menggunakan rumus simple present future tense akan berbentuk seperti dibawah ini:

Contoh kalimat :

- If I have money, I **will** buy a house for my parents. (Jika saya memiliki uang, saya akan membelikan sebuah rumah untuk orangtua saya)

Analyse the example below!

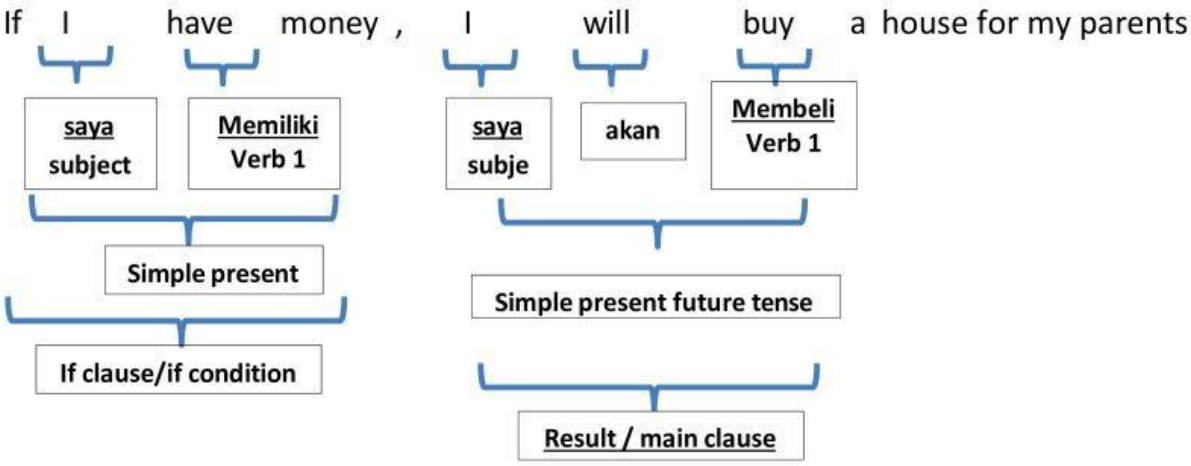

- If Raina study hard, she **will** get A for the Math tests. (Jika Raina tekun belajar, Dia akan mendapatkan Nilai A dalam Test Matematika)
- If I pass the exam, my father **will** buy me a car. (Jika saya lulus ujian, ayah akan membelikan saya sebuah mobil)
- If the driver arrive at time, she **will** not be late.(Jika supirnya datang tepat waktu, dia tidak akan terlambat)

LIVEWORKSHEETS

Task 1. Analyse the examples below which one is conditional clause type 0 and type 1 (fill the box with 0 or 1)

1. If you cook the vegetables for a long time, you lose the nutririons ☐
2. If you eat too much, you will get gain ☐
3. If there is no sun light, the plants get die ☐
4. If I come late to my home, My mom will get mad to me ☐

Task 2. match the If conditions below with the correct main clause

5. If it rains this afternoon, we ☐ out. (NOT GO)
6. If my mother get sick, I ☐ miserable (FEEL)
7. If you ☐ quickly, you will catch the bus (RUN)
8. Be careful! If you touch this wire you ☐ a shock. (GET)

LIVEWORKSHEETS

Task 3. Match the If clause with the correct result/main clause

9. If the weather is clear ,

The flood comes and water get contaminated

10. If we do litter in to the river ,,

My mom will be happy and baking me cookies

11. If I finish my assignment today,

Sinta wil go to beach with her friends

Task 4. Choose the best answer for the question below!

12. My sister feels uncomfortable if .....

a. Someone made eye contact with her

b. Someone have made eye contact with her

c. someone make eye contact with her.

d. Someone have been made contac with her

13. ..... if we ask a lot of questions.

a. He got mad

b. He will mad

c. He would be mad

d. He would have been mad

LIVEWORKSHEETS

14. If you cook vegetables for long time, you ….. (lose) their nutrients.

a. lose

b. Will lose

c. had lose

d. would lose

15. These months will be so silent if Corona ….. (not;leave) soon.

a. not leave

b. don't leave

c. doesn't leave

d. had left

LIVEWORKSHEETS