

LEMBAR KERJA PESERTA DIDIK

STRUKTUR dan FUNGSI ORGAN REPRODUKSI

A. Lengkapi nama bagian-bagian organ reproduksi pria pada gambar berikut ini!

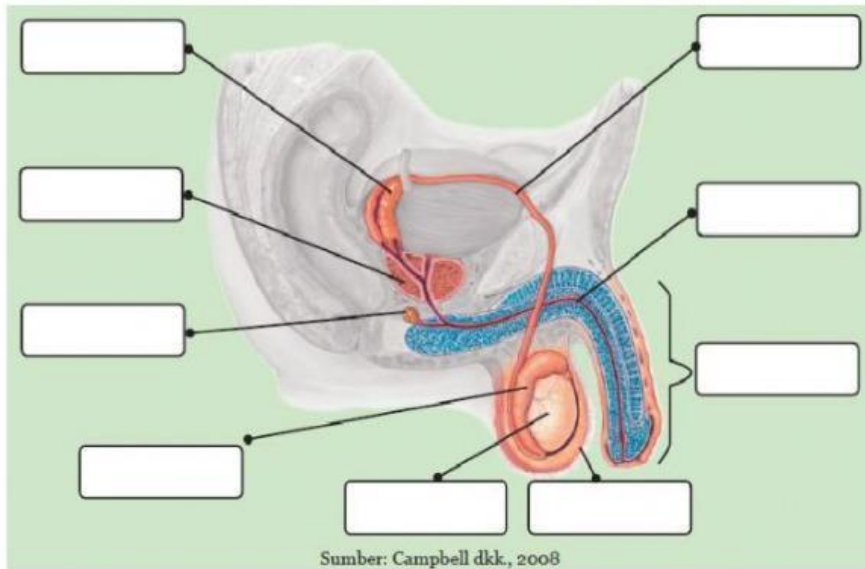

Sumber: Campbell dkk., 2008

Penis

Skrotum

Epididimis

Vas Deferens

Uretra

Vesikula seminalis

Kelenjar Prostat

Kelenjar Cowper

Testis

Pindahkan sesuai dengan bagian yang ditunjuk

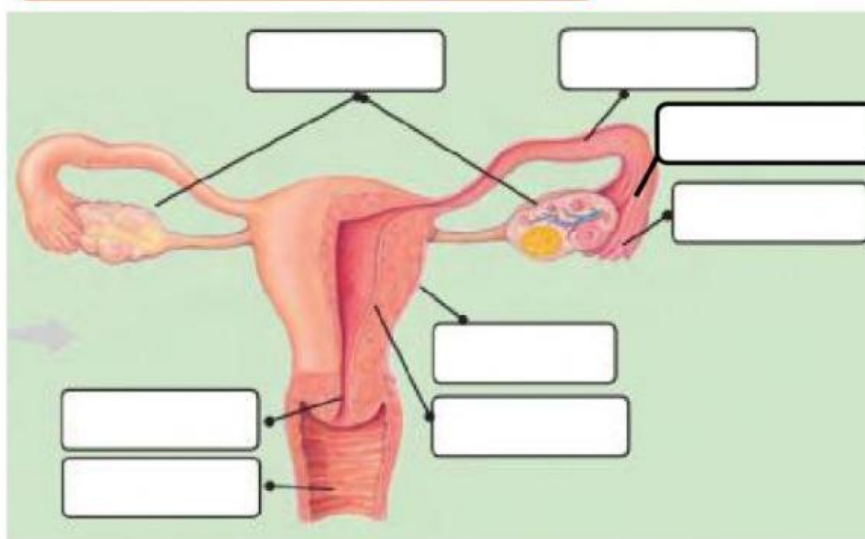

Gambar 2

Tuba fallopi/
Oviduk

Ovarium

Infundibulum

Rahim / Uterus

Endometrium

Serviks

Vagina

Fimbriae

B. Pasangkanlah nama Organ dengan keterangannya

- | | | | |
|-------------------------|---|---|---|
| Penis | ○ | ○ | Struktur berjumbai seperti jari jemari yang berfungsi menangkap sel telur |
| Ovarium | ○ | ○ | Bagian luar organ reproduksi laki-laki yang berfungsi sebagai saluran kencing dan saluran sperma |
| Fimbriae | ○ | ○ | Saluran yang terdapat dalam penis berfungsi sebagai saluran keluarnya sperma atau urine |
| Testis | ○ | ○ | Saluran yang menghubungkan ovarium dengan Rahim, sebagai tempat pertemuan sel sperma dan sel ovum |
| Endometrium | ○ | ○ | Bagian seperti kantong berfungsi menjaga suhu agar sesuai untuk produksi sperma |
| Uretra | ○ | ○ | Bagian yang berbentuk bulat telur yang berfungsi untuk memproduksi sperma dan hormone testosteron |
| Tuba fallopi/
Oviduk | ○ | ○ | Struktur berbentuk seperti telur, berfungsi untuk menghasilkan sel telur |
| Skrotum | ○ | ○ | Lapisan yang membatasi rongga Rahim dan meluruh saatterjadinya menstruasi |