LEMBAR ASESMEN
DASAR-DASAR AKUNTANSI
Materi K3LH

Untuk SMK
Kelas X
Jurusan Akuntansi

NAMA :

KELAS :

NO. ABSEN :

LIVEWORKSHEETS

PETUNJUK PENGERJAAN

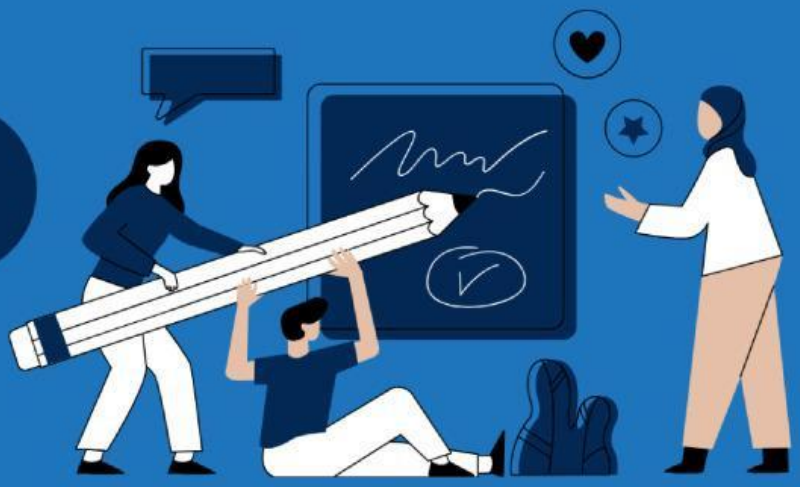

1. Isilah identitas diri dengan benar pada kolom yang sudah disediakan.
2. Berdoalah sebelum mengerjakan soal.
3. Perhatikan perintah soal dan lembar jawaban yang tersedia.
4. Kerjakan setiap soal dengan baik dan benar pada lembar jawaban yang telah disediakan.
5. Kerjakan setiap soal dengan baik dan menggunakan gawai masing-masing.
6. Tidak diperkenankan membuka buku catatan atau sumber belajar lainya.
7. Tidak diperkenankan bekerjasama antar teman.
8. Waktu pengerjaan selama 100 menit.

LIVEWORKSHEETS

Capaian Pembelajaran

Pada akhir fase E, peserta didik mampu merapikan area kerja, menyiapkan dan cek peralatan kerja, menerapkan perilaku kerja aman di area kerja, mengidentifikasi bahaya dan pengendalian resiko, menerapkan praktik-praktik kesehatan diri dan keselamatan kerja, memahami upaya perlindungan kerja dengan baik, sehingga selalu dalam keadaan selamat dan sehat selama melakukan pekerjaannya di tempat kerja serta penerapan budaya kerja industri (Ringkas, Rapi, Resik, Rawat, Rajin).

Tujuan Pembelajaran

- Peserta didik dapat menerapkan perilaku kerja aman di area kerja, mengidentifikasi bahaya dan pengendalian resiko, menerapkan praktik-praktik kesehatan diri dan keselamatan kerja.

- Peserta didik mampu memahami upaya perlindungan kerja dengan baik, sehingga selalu dalam keadaan selamat dan sehat selama melakukan pekerjaannya di tempat kerja serta penerapan budaya kerja industri (Ringkas, Rapi, Resik, Rawat, Rajin).

LIVEWORKSHEETS

Pilihlah satu jawaban yang tepat dari pertanyaan dibawah ini!

1. Salah satu penyebab terjadinya kecelakaan kerja yaitu adanya tindakan yang memiliki resiko tinggi. Di bawah ini yang termasuk contoh dari tindakan beresiko tinggi yaitu, kecuali....

2. Dalam pelaksanaannya, Kesehatan dan Keselamatan Kerja (K3) memiliki beberapa faktor pendukung. Di bawah ini yang termasuk ke dalam faktor pendukung K3 adalah, kecuali.....

3. Di bawah ini yang termasuk faktor umum yang dapat menghambat tingkat produktivitas pada suatu perusahaan, kecuali....

4. Selain memiliki syarat dan faktor, K3LH juga memiliki tujuan. Berdasarkan pernyataan di bawah ini yang termasuk kedalam tujuan dari K3LH adalah....

5. Terdapat beberapa istilah terkait K3LH yang perlu diketahui, salah satunya yaitu *flammable materials* yang memiliki arti....

6. Tenaga kerja akan memperoleh keserasian antara tenaga kerja, lingkungan, serta proses kerjanya ketika cara kerjanya diatur agar tidak menimbulkan kelelahan yang berlebih atau gangguan kesehatan yang lain. Namun sebaliknya, ketika seseorang diberikan tugas yang berulang dengan kecepatan tinggi serta kurangnya istirahat yang cukup, maka akan meningkatkan salah satu risiko potensi bahaya, yaitu....

LEMBAR ASESMEN K3LH

LIVEWORKSHEETS

7. Kejadian yang tidak terduga (kecelakaan), tanpa adanya unsur kesengajaan yang dapat mengakibatkan kerugian bagi yang mengalaminya. Terdapat faktor internal dan eksternal penyebab kecelakaan. Di bawah ini yang termasuk faktor internal penyebab kecelakaan adalah....

8. Perhatikan gambar berikut!

Arti dari simbol di atas adalah....

9. Perhatikan gambar berikut!

Arti dari simbol di atas adalah....

10. Mencari informasi tentang suatu bahaya dari cerita rekan kerja lain merupakan contoh dari teknik identifikasi risiko....

LIVEWORKSHEETS

Pilihlah satu atau lebih jawaban yang dianggap benar!

11. Pada pelaksanaannya, di lingkungan kerja terdapat beberapa syarat dari K3. Di bawah ini yang termasuk syarat dari K3 yaitu….

- ☐ Mencegah dan menambah bahaya pencemaran
- ☐ Mencegah dan mengurangi bahaya peledakan
- ☐ Mencegah, mengurangi, dan memadamkan kebakaran
- ☐ Mencegah dan mengurangi kecelakaan

12. Pilihlah pernyataan dibawah ini yang menunjukkan sikap yang salah dalam memberikan pertolongan pertama….

- ☐ Tidak panik
- ☐ Tidak memperhatikan tanda-tanda *shock*
- ☐ Terburu-buru memindahkan
- ☐ Melihat dan mengambil foto

13. Analisislah beberapa pilihan di bawah ini yang termasuk metode proaktif dalam mengidentifikasi bahaya dan resiko yaitu….

- ☐ Bersfifat preventif
- ☐ Bersifat peningkatan
- ☐ Mencegah pemborosan
- ☐ Mengurangi *awareness* terhadap bahaya di sekitar

LEMBAR ASESMEN K3LH

LIVEWORKSHEETS

Isilah dengan jawaban yang tepat pada kolom yang tersedia!

14. Dalam suatu sistem tentunya diperlukan adanya pengendalian, jelaskan apa yang dimaksud dengan pengendalian lingkungan kerja!

15. Analisislah peran apa saja yang dapat dilakukan oleh peserta didik untuk dapat ikut serta dalam mewujudkan K3 secara optimal di sekolah, serta jelaskan seberapa penting penerapan K3 disekolah!

LIVEWORKSHEETS

Cocokkan antara kolom pernyataan di sisi kiri dengan kolom di sisi kanan!

16. Tempat kerja adalah tempat orang berkumpul. Terdapat banyak pekerjaan di tempat kerja, setiap pekerjaan pasti memiliki risiko dan bahaya serta dapat menimbulkan Penyakit Akibat Kerja (PAK) dan Kecelakaan Akibat Kerja (KAK). Terdapat 5 potensi bahaya dalam K3, yaitu fisik, kimia, biologi, ergonomi, dan psikososial. Analisislah macam-macam bentuk bahaya dari tiap-tiap jenis potensi bahaya tersebut!

Bising, getaran, pencahayaan, radiasi layar komputer, elektrik	Biologi
Partikel debu, cairan desinfektan, uap, vapour	Fisik
Mikroorganisme, seperti virus, bakteri, jamur	Kimia
Posisi kerja tidak netral, gerakan berulang, kelebihan beban	Psikososial
Konflik antarteman, stress kerja, shift, beban kerja, karir	Ergonomi

17. Terdapat metode dalam peningkatan keselamatan kerja yang dapat dilakukan oleh suatu industri yang diklasifikasikan menjadi beberapa bagian. Analisislah pernyataan dibawah ini termasuk kedalam klasifikasi metode peningkatan keselamatan kerja dari segi riset teknis, riset medis, riset psikologis atau riset statistik!

Suatu upaya yang meliputi tindakan penyelidikan, penelitian, dan pencegahan dari potensi bahaya di dalam atau luar lingkungan kerja.	Riset Statistik
Upaya penelitian dampak yang sifatnya fisiologis atau patologis dari faktor-faktor potensi bahaya di lingkungan tempat kerja, termasuk juga teknologi yang digunakan.	Riset Medis

LIVEWORKSHEETS

Tindakan penyelidikan dan penelitian pola-pola psikologis yang dapat menyebabkan munculnya potensi bahaya.	Riset Teknis
Upaya penelitian dan penyelidikan untuk mengetahui jenis kecelakaan, waktu tejadinya kecelakaan, banyak korban, tipe korban, dan penyebab kecelakaan tersebut.	Riset Psikologis

18. Keselamatan kerja merupakan salah satu hal penting yang harus diperhatikan termasuk resiko yang mungkin terjadi ketika melakukan suatu aktivitas kerja. Terdapat beberapa metode identifikasi resiko kerja yang perlu diketahui. Analisislah pernyataan dibawah ini termasuk kedalam metode apa!

Penilaian risiko dan manajemen proses yang terfokus pada kegagalan peralatan karena kerusakan material.	*Event Tree Analysis* (ETA)
Diagram logika yang digunakan untuk mewakili tiap-tiap dampak dari suatu peristiwa dan penyebab dari suatu peristiwa yang bersifat induktif yang dilakukan dengan dengan menampilkan sebab (kejadian awal) untuk mencari akibat (kejadian akhir).	*Risk Based Inspection (RBI)*
Penilaian penuh dengan melakukan pemodelan pada semua kejadian, sehingga kemungkinan dampak dari suatu kegagalan dapat diketahui secara numerik sehingga hasil dari tingkat risiko cukup akurat.	*Qualitative Risk Assessment*
Pendekatan nilai risiko terhadap suatu sistem dengan pemberian skor kualitatif, seperti 'iya' atau 'tidak', lalu 'baik' atau 'buruk' terhadap faktor kemungkinan dan akibat kegagalan dari suatu kejadian	*Quantitative Risk Assessment*

LIVEWORKSHEETS

Beri tanda pada kata yang dianggap sebagai jawaban dengan cara menekan huruf di setiap kotak!

19. Jenis limbah berdasarkan sifatnya terbagi menjadi 2, yaitu limbah biasa dan limbah bahan berbahaya beracun (B3). Temukan karakteristik dari limbah B3 pada *word puzzle* di bawah ini!

A	N	T	R	I	F	I	S
B	E	R	A	C	U	N	O
U	A	P	K	E	C	F	I
T	R	A	D	I	S	E	L
M	E	L	E	D	A	K	U
B	A	N	T	L	E	S	C
E	K	O	R	O	S	I	F
U	T	A	M	A	P	U	E
M	I	K	R	O	B	S	R
I	F	D	E	Y	T	A	S

20. 5R merupakan hal penting yang harus diterapkan dalam suatu perusahaan untuk mencapai tujuan dengan maksimal. Temukan kata yang tepat terkait apa saja yang termasuk dalam 5R tersebut!

D	T	R	A	W	A	T	H
V	R	A	P	I	I	A	R
I	U	J	R	A	B	T	E
T	R	I	N	G	K	A	S
P	A	N	G	K	A	L	I
O	M	A	L	E	R	O	K

LEMBAR ASESMEN K3LH

LIVEWORKSHEETS

“keberhasilan bukan milik orang yang pintar, keberhasilan adalah milik mereka yang senantiasa berusaha”

B.J. Habibie

LEMBAR ASESMEN DASAR -DASAR AKUNTANSI
ELEMEN K3LH
2024

LIVEWORKSHEETS