E-LKPD

PANCAINDERA

UNTUK SISWA SEKOLAH DASAR

LIVEWORKSHEETS

Tujuan

Capaian Pembelajaran

Peserta didik mampu mengenal anggota tubuh manusia (pancaindera), menjelaskan fungsinya dan cara merawatnya dengan benar.

Indikator

1. Menguraikan anggota tubuh manusia (pancaindera) dengan baik.

2. Menerapkan cara merawat anggota tubuh (pancaindera) dengan baik.

LIVEWORKSHEETS

Langkah-Langkah

1. Simaklah video mengenai anggota tubuh manusia (pancaindera).
2. Kemudian, coba pasangkan gambar mengenai anggota tubuh manusia (pancaindera)
3. Fahamilah isi video tentang merawat anggota tubuh manusia (pancaindera) dan fungsinya.
4. Cobalah untuk mengisi soal sesuai dengan petunjuk yang diberikan.

LIVEWORKSHEETS

Manusia memiliki lima panca indera dasar yaitu sentuhan (kulit), penglihatan (mata), pendengaran (telinga), penciuman (hidung) dan rasa (lidah). Panca indera adalah penghubung antara manusia dengan dunia dan sekitarnya.

LIVEWORKSHEETS

Kosakata Pancaindera

Mata

Telinga

Hidung

Lidah

Tangan

Mengecap

Melihat

Mendengar

Membau

Meraba

LIVEWORKSHEETS

Nama : Kelas :

Ayo, pasangkan gambarnya sehingga menjadi benar!

Tangan

Lidah

Mata

Hidung

Telinga

LIVEWORKSHEETS

LIVEWORKSHEETS

Tariklah nama pancaindera yang ada dibawah, kemudian masukkan dalam kolom yang sesuai pancaindera

Nama:

Kelas:

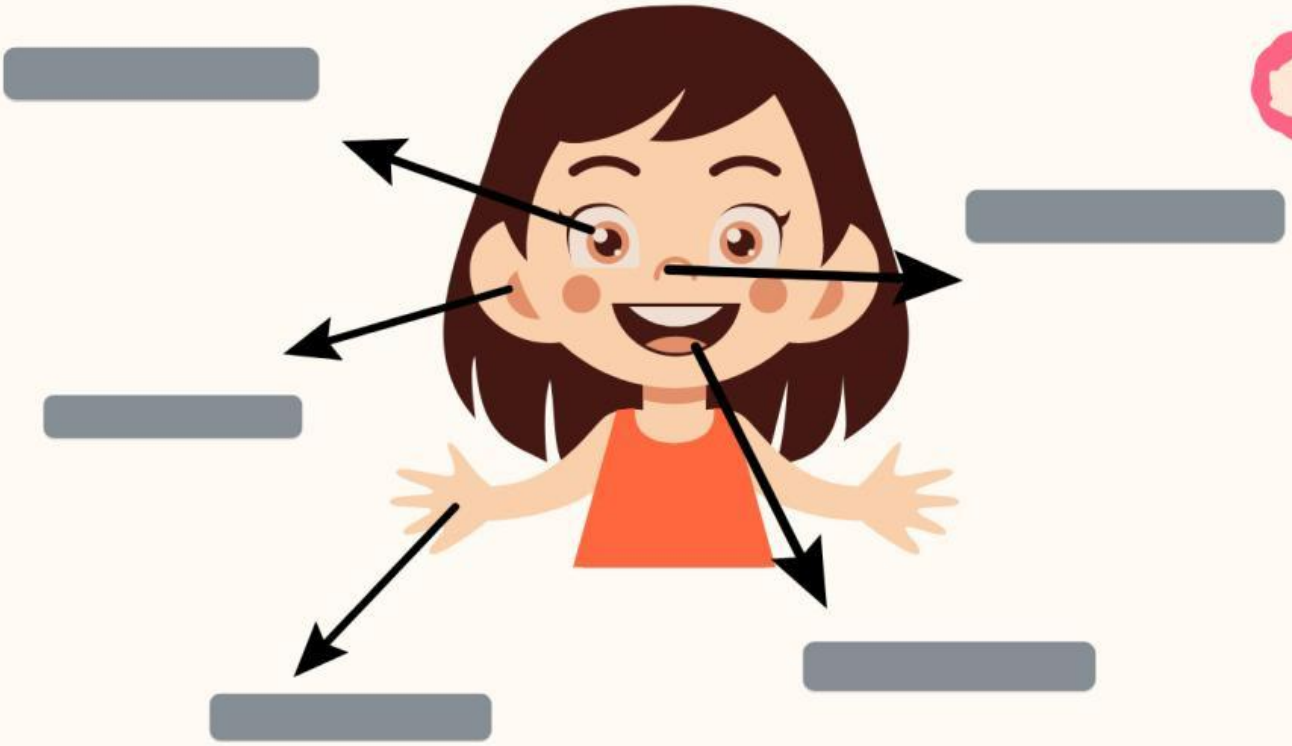

MATA

TANGAN

LIDAH

HIDUNG

TELINGA

LIVEWORKSHEETS

Pasangkan pancaindera dengan fungsinya

LIVEWORKSHEETS