



IKIP Siliwangi

Lembar Kerja Peserta Didik

MATEMATIKA

**Materi : Transformasi Geometri
(Refleksi)**

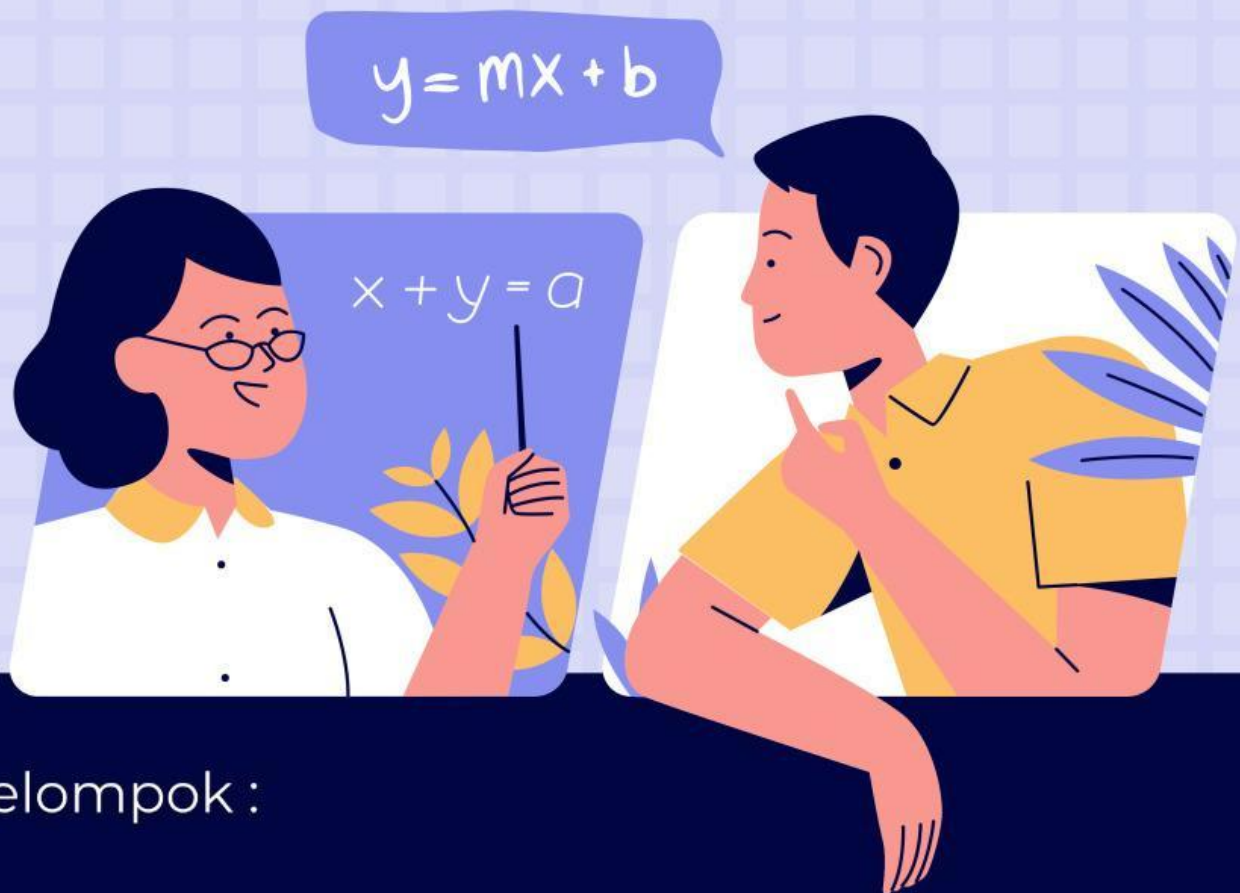

Kelompok :

- 1.
- 2.
- 3.
- 4.

**KELAS
IX**



Orientasi Siswa Pada Masalah

Identifikasilah gambar berikut!

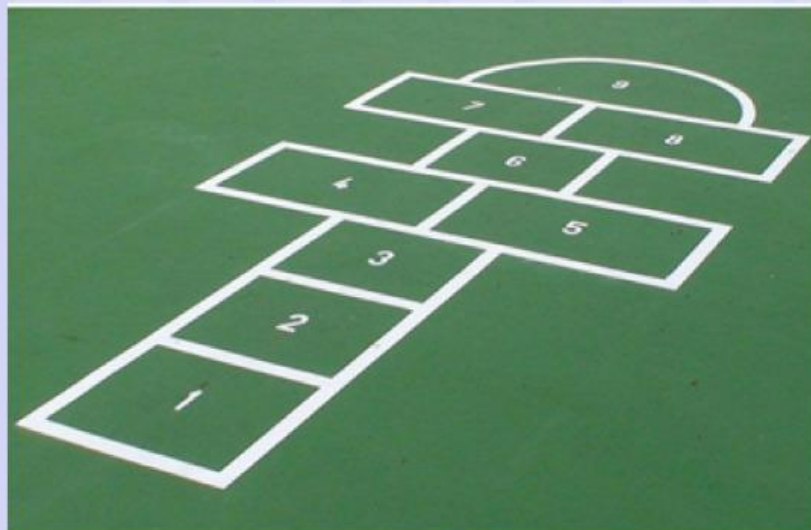

Perhatikan gambar pada kotak engklek yang diberi angka 4 dan 5, 7 dan 8. Kemudian anggaplah garis tengah antara kota 4 dan 5, 7 dan 8 itu cermin. Apa yang kalian tangkap dari gambar tersebut dan contoh lain dalam kehidupan sehari-hari!

Mengorganisasi Siswa

Amati gambar diatas dengan teman kelompokmu



Membimbing Penyelidikan Individu dan Kelompok

Siswa berdiskusi dengan teman kelompok dari gambar diatas informasi apa yang didapatkan?



Setelah mencermati dan menuliskan informasi maka kata lain dari refleksi adalah...

Dari langkah-langkah diatas apa yang dapat kalian tuliskan mengenai refleksi?



Refleksikan gambar tersebut kemudian tentukan titik koordinat bayangannya



Mengembangkan dan Menyajikan Hasil Karya

Salah satu mempresentasikan hasil dari menentukan titik koordinat bayangan pada gambar diatas didepan kelas

Menganalisis dan Mengevaluasi Proses Pemecahan Masalah

Apa kesimpulan yang dapat kalian tuliskan mengenai refleksi!

