

# LKPD

KELAS 6  
TEMA 1 SUBTEMA 1 PB 1

Nama : .....

No Presensi : .....

Perhatikan video berikut ini untuk panduan mengerjakan soal!



I. Pilihlah salah satu jawaban yang kamu anggap benar!

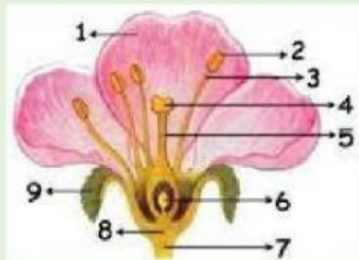

1. Bagian bunga yang ditunjukkan oleh nomor 3 dan 4 adalah ....

- a. Benang sari dan kepala putik
- b. Kepala putik dan tangkai bunga
- c. Benang sari dan kepala sari
- d. Tangkai putik dan bakal biji

2. Dasar bunga, bakal biji, dan kelopak bunga ditunjukkan oleh nomor ....

- a. 1, 2, dan 3
- b. 6, 7, dan 1
- c. 8, 6, dan 9
- d. 5, 4, dan 2

II. Letakkanlah dengan tepat nama bagian-bagian bunga pada gambar berikut!

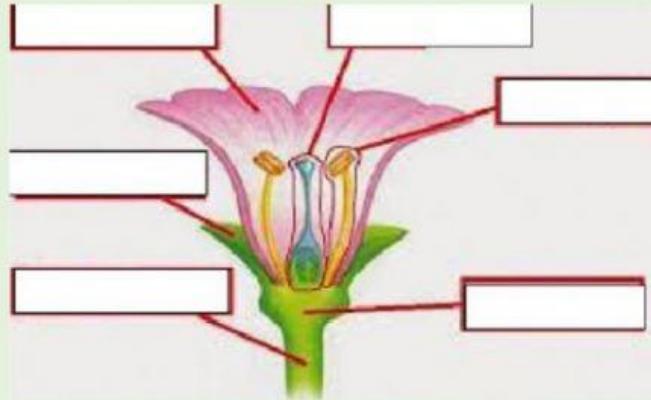

Kepala Putik

Benang Sari

Tangkai Bunga

Mahkota Bunga

Kelopak Bunga

Dasar Bunga

III. Pasangkan soal dan jawaban yang tepat dengan cara menarik garis

1. Alat perkembangbiakan pada tumbuhan adalah ....

2. Peristiwa jatuhnya serbuk sari ke kepala putik disebut ....

3. Bagian bunga yang berfungsi menarik serangga untuk membantu proses penyerbukan yaitu ....

4. Tempat terjadinya proses pembentukan biji untuk kemudian menghasilkan biji yang matang yaitu ....

5. Bunga yang memiliki mahkota, kelopak, benang sari, dan kepala putik disebut ....

a. Mahkota bunga

b. Penyerbukan

c. Bunga

d. Bunga lengkap

e. Kepala putik

f. Bakal Biji

#### **IV. Isilah titik-titik di bawah ini dengan benar!**

1. Alat perkembangbiakan jantan dan betina pada bunga yaitu ....
2. Pelindung yang menutupi bunga saat masih kuncup agar terhindar dari paparan luar yaitu ...
3. Berdasarkan kelengkapannya bunga dibedakan menjadi 2 yaitu ....

----SELAMAT MENGERJAKAN----