

LKPD

"Tubuh dan Fungsi Tumbuhan"

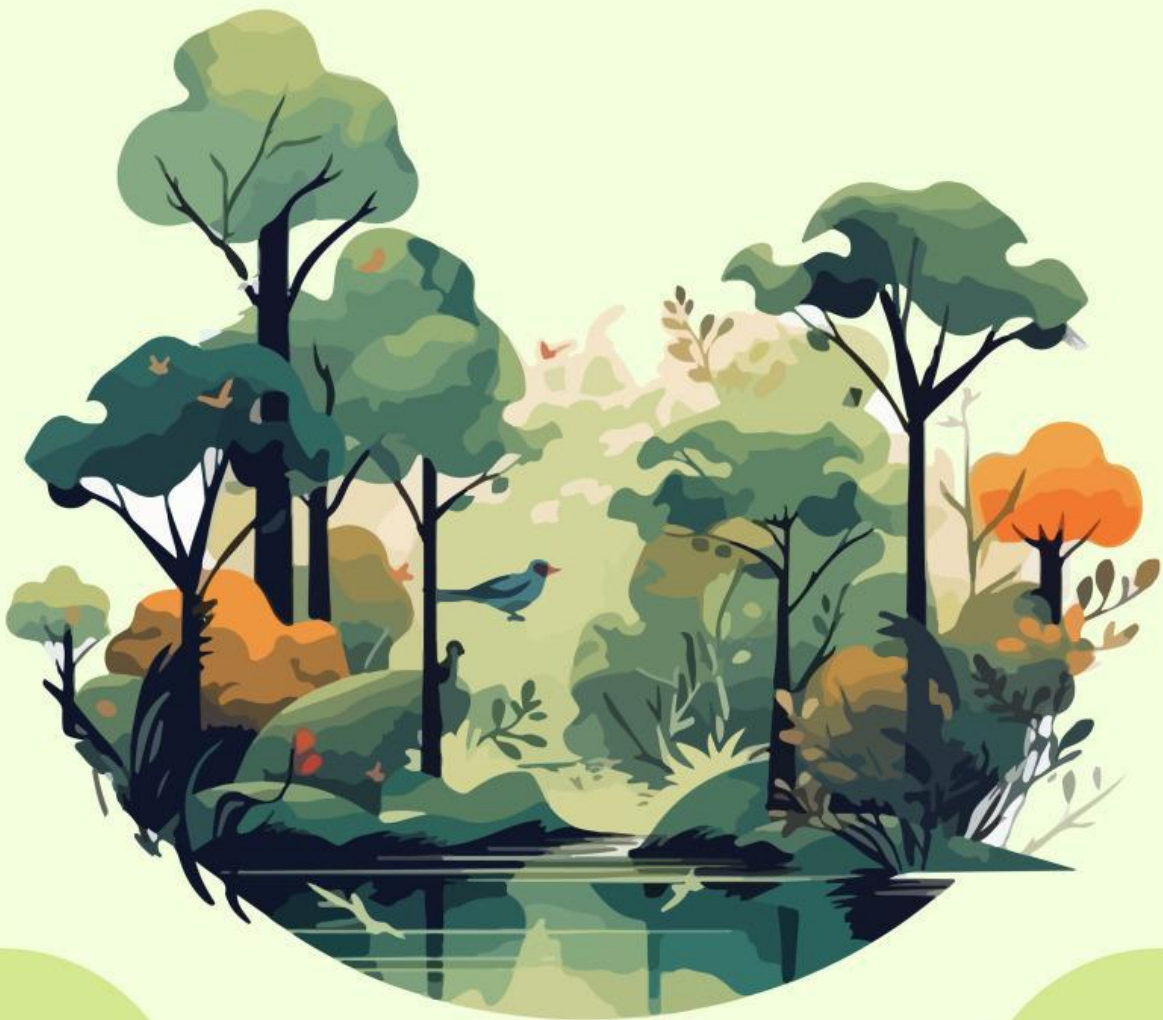

**Lembar Kerja Peserta Didik
Kelas VI Semester Ganjil
Kelompok B**

TUJUAN PEMBELAJARAN :

1. Melalui pengamatan Peserta didik dapat menganalisis informasi terkait bagian tubuh dan fungsi tumbuhan dengan tepat. (C4)
2. Melalui diskusi kelompok peserta didik mampu mengelola informasi terkait fungsi dan bagian tubuh tumbuhan dengan tepat. (P4)
3. Melalui persentasi LKPD, peserta didik dapat menyatakan pendapatnya dengan tepat. (A4)

PETUNJUK Pengerjaan :

1. Bacalah do'a sebelum dan sesudah mengerjakan!
2. Isilah nama dan anggota kelompokmu!
3. Bacalah setiap perintah dengan cermat!
4. Perhatikan petunjuk pengerjaan yang diperintahkan dan dengarkan intruksi guru selama pembelajaran!
5. Lakukan kegiatan sesuai dengan yang diinstruksikan secara berkelompok!
6. Jika ada yang kurang dipahami, tanyak pada gurumu!
7. Presentasikanlah hasil pekerjaanmu di depan kelas!

**Selamat Mengerjakan
Semoga Berhasil !!**

Penyusun



Nurvita Dewi
2200213



Dosen Pengampu
Srie Mulati, M.Pd.



Nazma Riradatul'Aisy
2210118



Risa Farhani
2209795



Dewanti Swara Nurhadi
220535



Lulu Dhiyana Shita
2200001



Nabila Dewi Khairunnisa
2203042

Nama Kelompok :

Anggota Kelompok :

Ayo Mengamati!!

1. Amatilah gambar dibawah ini, bersama dengan kelompok tentukanlah apa saja yang termasuk bagian tubuh dari tumbuhan!

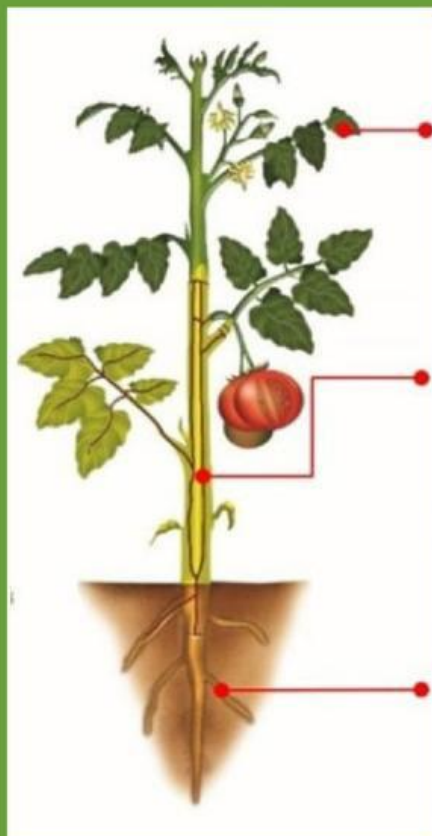

Ayo Mengamati!!

2. Setelah mengamati, tuliskan bagian-bagian tumbuhan yang telah kalian temukan !

1.

2.

3.

4.

5.

3. Setelah mengetahui bagian-bagian tubuh tumbuhan, menurut kalian apakah bagian tubuh tumbuhan memiliki fungsi? Dan fungsi dari bagian tubuh tumbuhan sama atau tidak? Tuliskan jawaban Kalian pada kolom dibawah ini!

Ayo Berdiskusi!!!

3. Setelah mengamati dan menentukan bagian tubuh tumbuhan. Di bawah ini terdapat, kartu yang berisi fungsi dari bagian tumbuhan. Kalian harus dapat menentukan bagian tubuh tumbuhan sesuai dengan fungsinya !

AKAR

Menyerap nutrisi dan air dari dalam tanah.

**Dapat dimakan
Membantu untuk melindungi biji.**

Tinggi menjulang sebagai tempat tumbuhnya daun, bunga, dan buah

Bagian tubuh pohon yang tinggi menjulang, berfungsi menjaga tanamah agar tetap berdiri dengan kokoh

Tempat terjadinya penyerbukan, dan Sebagai alat perkembangbiakan. memiliki warna yang berwarna-warni

Dapat dimakan dan menjadi empat menyimpan cadangan makanan

Rerata memiliki warna hijau. Tempat terjadinya proses fotosintesis, serta Sebagai alat pernapasan tumbuhan.

Ayo Melaporkan !!!

4. Setelah selesai menentukan bagian tubuh tumbuhan dan fungsinya, Langkah selanjutnya adalah melaporkan apa saja bagian tubuh tumbuhan dan fungsinya !!



**Terimakasih Telah Bekerja Keras
Menenal Tubuh dan Fungsiku ;)**

Berikan tanda ✓ sesuai perasaanmu
hari ini!!

☐☐☐☐