Séptima de Dominante

Se compone de

Resuelve
A acorde de tónica (I o VI)

Sensible →

Séptima →

Supresiones
Puede estar completo o incompleto

Suprimir →

Duplicar →

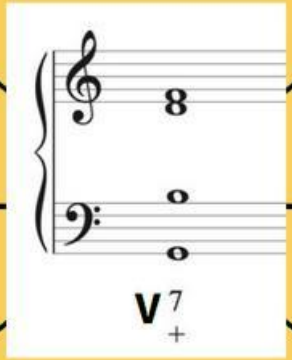

Cifrado

EF:

1 I :

2 I :

3 I :

Funcionalidad

Función de :

Cadencias

Cadencia →

Cadencia →

LIVEWORKSHEETS