LKPD

Tema : QURBAN & AQIQAH

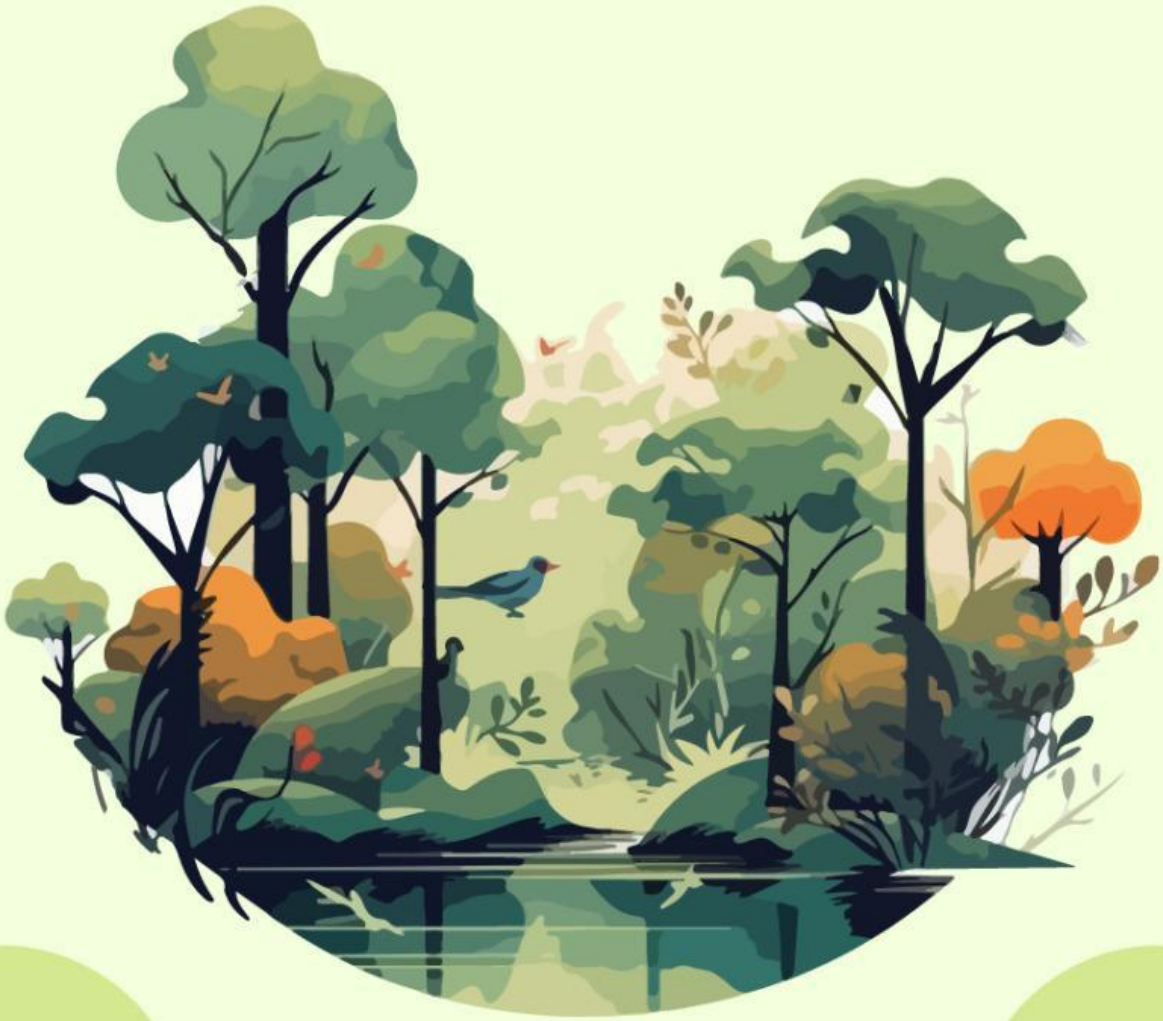

Lembar Kerja Peserta Didik
Kelas X

LIVEWORKSHEETS

Pecahkan permasalahan berikut ini

Bacalah kisah berikut!

Zamrozi memiliki 5 ekor kambing dan 2 ekor sapi, 5 hari sebelum Hari raya idul adha anifudin mendatangi Zamroji untuk membeli 2 ekor sapi, sesampainya di rumah Zamroji, Anifudin memeriksa semua kambing dan sapi milik Zamroji, setelah diperiksa 3 ekor kambing gemuk berumur 1,5 tahun yang satu telinganya terpotong, yang satu lagi terkena penyakit kulit, sedangkan dua kambing yang lain kurus masih berumur 6 bulan, Sapi zamroji 1 berumur 2,5 tahun dan berbadan gemuk dan yang satu lagi berumur 1 tahun juga berbadan gemuk, lalu Anifudin membeli satu ekor sapi zamroji pun bertanya, untuk apa sapi yang akan dibeli, Anifudin menjawab, bahwa Sapi tersebut akan digunakan sebagai hewan kurban pada hari raya idul adha.

Kamu Harus Cari Tahu !

1. **Kumpulkanlah Informasi dan data yang berkaitan dengan teks cerita di atas melalui PPT yang disediakan oleh Guru**
2. **Bacalah Buku Materi yang di bagikan oleh Guru**
3. **Carilah penjelasan tentang teks cerita yang ada di atas sesuai intruksi dari gurumu**

LIVEWORKSHEETS

BERIKANLAH JAWABANNYA DISINI

LIVEWORKSHEETS

PILIHLAH TATA CARA BERKURBAN YANG BENAR

Lembar Kerja Peserta Didik
Kelas X

LIVEWORKSHEETS