KURIKULUM PENDIDIKAN

LKPD

Tema : Shalat sunnah

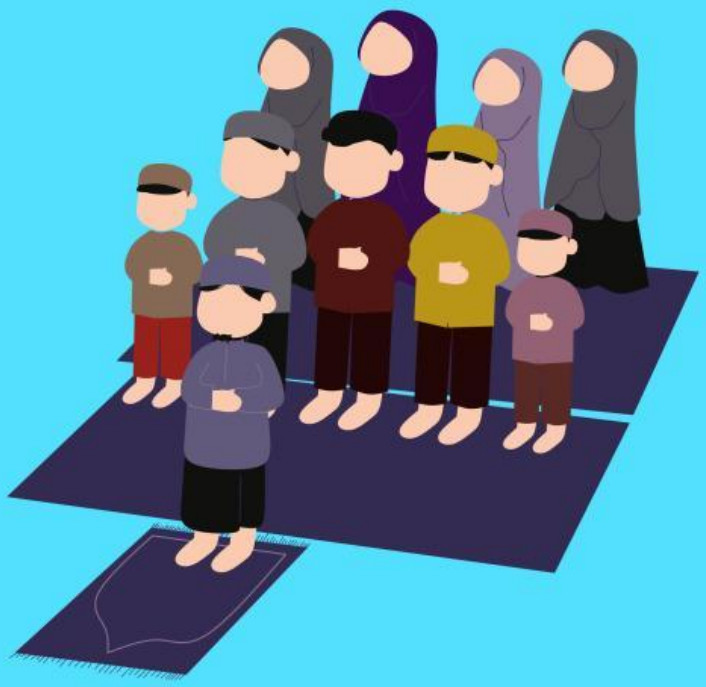

Nama : ....

Kelas : ....

Lembar Kerja Peserta Didik
Kelas IV SD Islam Al Falah

Guru : Basil Hidayat, S.Pd.

LIVEWORKSHEETS

LKPD Interaktif

1. **Tariklah simbol (✕) dan (✓) di bawah ini ke dalam kotak hijau untuk menyatakan jawaban yang benar !**

Dari kedua gambar diatas, apa yang anda ketahui tentang shalat sunnah tahajud ?

ibadah shalat sunnah tahajud di lakukan di sepertiga malam sebelum shalat subuh berlangsung, dianjurkan untuk tidur terlebih dahulu	.....	✓
shalat tahjud dapat dilakukan kapan saja apabila ada waktu senggang,	.....	✕
shalat sunnah tahajud itu harus dilakukan berjamaah pada malam hari dengan 4 rakaat tidak boleh kurang	.....	✕

hidayatbasil76@gmail.com

LIVEWORKSHEETS

LKPD Interaktif

2. Hubungkan macam-macam shalat sunnah di bawah ini dengan waktu pelaksanaan nya!

Pagi hari •	• Tahajud
Malam Hari •	• Syuruk
Kapan Saja •	• Dhuha
Siang Hari •	• Hajat

hidayatbasil76@gmail.com

LIVEWORKSHEETS

LKPD Interaktif

3. Berilah tanda silang untuk gambar yang menunjukan sunnah setelah kita shalat sunnah maupun wajib!

hidayatbasil76@gmail.com

LIVEWORKSHEETS

LKPD Interaktif

3. Berilah tanda (✕) untuk gambar yang bukan menunjukan rukun solat dan tanda (✓) untuk gambar rukun solat !

hidayatbasil76@gmail.com

LIVEWORKSHEETS