



Kampus
Merdeka
INDONESIA JAYA

Merdeka
Mengajar

Elektronik Lembar Kerja Peserta Didik (IPAS) **Topik B : Daerahku dan Kekayaan Alam**



Penyusun :
Melisa Anggrayni, M.Pd
Martiya Nurni Khairita, M.Hum
Fidiatul Ayu Riski

Kelas IV
Semester 2

LIVEWORKSHEETS

E-LKPD INTERAKTIF

TOPIK B : DAERAH KU DAN KEKAYAAN ALAM



NAMA :



KELAS :



Tujuan Pembelajaran



Merdeka
Mengajar



- Peserta didik dapat menjelaskan kondisi geografis di suatu daerah di Indonesia terhadap kekayaan alam
- Peserta didik dapat menjelaskan pemanfaatan kekayaan alam yang terdapat di daerahnya

*Petunjuk
penggunaan
E-LKPD*

- Baca secara cermat dan saksama setiap panduan yang terdapat di E-LKPD ini.
- Tuliskan identitas (nama dan kelas)
- Selesaikan tugas yang ada di E-LKPD dengan baik, benar, dan tanggung jawab
- Ketika sudah selesai mengerjakan, klik tombol "Finish" yang ada di bagian paling bawah E-LKPD



Materi



Merdeka
Mengajar



Halo teman-teman semuanya...apakah sudah siap mengikuti pembelajaran hari ini? Hari ini kita akan menyelesaikan 5 misi. Misi yang pertama yaitu menyimak video. Langsung saja mari kita simak video dengan mengklik video berikut ini!



SUBSCRIBE

Bagus ...kamu sudah menyelesaikan misi yang pertama. Selanjutnya misi yang kedua, yaitu kerjakan soal-soal dibawah ini. Sebelum mengerjakan, perhatikan setiap petunjuknya ya! Selamat mengerjakan :)



Misi 1



Merdeka
Mengajar

Petunjuk nomor 1-2
isilah jawaban secara
langsung dengan cara
mengetik jawaban pada
kotak yang telah
disediakan

**1. Sebutkan sumber
daya alam yang
dapat
diperbaharui.....**

**2. Minyak bumi
dapat di olah
menjadi.....**

**GOOD
LUCK!**





Misi 2



Merdeka
Mengajar

Petunjuk

Jodohkanlah sumber daya alam yang dapat diperbaharui dan sumber daya alam yang tidak dapat diperbaharui dengan gambar yang sesuai

**Sumber daya alam
yang dapat
diperbaharui**



**Sumber daya alam
yang tidak dapat
diperbaharui**





Materi



Merdeka
Mengajar

Didaerah kalian pasti terdapat
kekayaan alam yang bisa dan biasa
dimanfaatkan oleh penduduknya.

Jadi penasaran ya, apa saja kekayaan
alam yang ada di daerah kita?
Yuk, kita jelajahi bersama

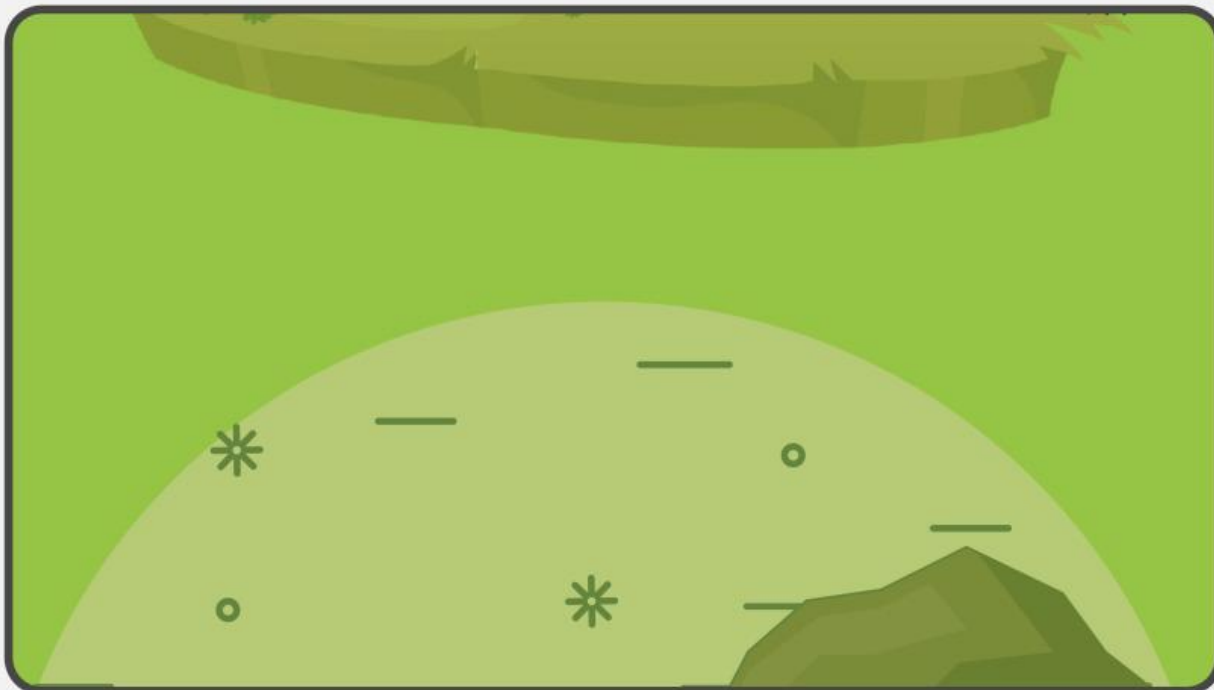

SUBSCRIBE

Klik disini untuk
memahami materi lebih
lanjut



Klik link berikut untuk
menambah pemahamanmu



LIVEWORKSHEETS

Misi 3

Soal Word Search (Pencarian kata)

Carilah kata-kata yang berkaitan dengan materi yang telah dibahas!

1. Minyak bumi
2. Tembaga
3. Dataran Rendah
4. Waduk
5. Flora

M	L	R	Y	S	C	E	H	S	E	S	U	E	M	C
Z	W	X	J	G	L	L	A	N	N	F	E	G	U	M
I	W	D	X	L	I	M	U	B	K	A	Y	N	I	M
H	A	G	Y	H	K	G	B	W	R	N	Z	N	V	V
G	D	U	O	R	X	X	T	W	Q	M	G	R	Y	S
D	U	X	L	T	C	G	V	P	V	C	X	M	U	O
E	K	G	M	D	J	Q	Q	P	G	Z	D	B	E	C
P	S	D	R	Q	V	I	V	F	N	Z	Q	W	X	T
S	C	Y	V	L	V	L	M	E	P	T	T	C	S	S
W	G	K	C	B	P	T	C	J	W	C	H	B	J	B
P	W	T	J	T	E	M	B	A	G	A	N	N	G	I
R	P	Z	I	W	L	W	R	W	G	Y	C	C	R	X
J	H	H	A	D	N	E	R	N	A	R	A	T	A	D
L	X	L	I	F	K	R	B	W	Z	D	J	W	Z	T
T	Q	Q	D	I	V	G	Z	I	G	V	N	L	O	I

Good Luck  LIVEWORKSHEETS



Misi 3



Merdeka
Mengajar

Soal Pilihan Ganda

1. Daerah tempat tinggal Dani dikenal sebagai penghasil minyak bumi. Jika digunakan terus-menerus, lama kelamaan sumber daya alam tersebut akan cepat habis. Berikut tindakan tepat yang harus dilakukan dani adalah.....

A

sebaiknya dani menggunakan sumber daya alam tersebut sebaik-baiknya

B

Sebainya dani bersikap masa bodoh

C

Sebaiknya dani tidak menggunakan sama sekali sumber daya alam tersebut

D

Sebaiknya dani menggunakan sumber daya alam tersebut sesuai kebutuhan





Misi 4



Merdeka
Mengajar

**Jawablah isian berikut sesuai
dengan materi yang telah
kamu pelajari!**

1. Tulislah nama daerahmu, dimana letaknya, dan sebutkan kekayaan alam yang terdapat didaerahmu!

Jawab :

2. Apa yang dapat kita lakukan untuk menjaga kelestarian alam di daerah kita?

Jawab :

3. Sebutkan salah satu pemanfaatan kekayaan alam yang terdapat didaerahmu, sesuai dengan video yang telah kamu tonton dan kamu pelajari!

Jawab :





Misi 5



Merdeka
Mengajar

Ayo Mencocokkan!

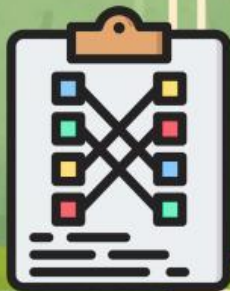

Tariklah garis antara gambar daerah
dan pemanfaatan kekayaan alamnya!



Untuk pariwisata, ladang
garam dan tambak, pariwisata



Untuk irigasi, tambak
perikanan, dan PLTA



Untuk lahan perkebunan teh,
pariwisata, dan dapat
dijadikan sebagai objek
pariwisata dan pendakian



FINISH



Merdeka
Mengajar

**Hebat, kamu sudah
menyelesaikan misi dengan
baik pada pembelajaran kali ini**



**Setelah menyelesaikan E-LKPD IPAS
BAB 5 ini, bacalah petunjuk berikut ini !**

- 1. Setelah ananda mengerjakan semua soal, periksalah kembali jawaban anda.**
- 2. Jika ananda sudah yakin dengan semua jawaban, klik tombol FINISH.**
- 3. Tulis nama ananda beserta kelas**
- 4. setelah itu klik MENYELESAIKAN**

**Great
Job**