

NAMA :

KELAS :



**DINAS PENDIDIKAN  
SEKOLAH DASAR LABORATORIUM  
UNIVERSITAS NEGERI GORONTALO  
UJIAN SATUAN PENDIDIKAN (USP)  
TAHUN PELAJARAN 2023/2024**

**LEMBAR SOAL**

**Mata Uji : SBDP**  
**Satuan Pendidikan : SD LABORATORIUM UNG**  
**Hari/Tanggal : 28 MEI 2024**  
**Waktu :**

**PETUNJUK UMUM**

1. Isikan identitas anda pada Lembar worksheet yang tersedia
2. Isilah jawaban pada lembar worksheet yang tersedia
3. Jumlah soal sebanyak 30 butir terdiri atas 20 PG, 5 Isian dan 5 Uraian
4. Periksa dan bacalah setiap butir soal sebelum anda menjawabnya
5. Laporkan kepada pengawas ujian apabila terdapat lembar soal yang kurang jelas, rusak atau tidak lengkap
6. Periksa kembali pekerjaan anda sebelum diserahkan kepada pengawas ujian
7. Apabila ada jawaban yang dianggap salah maka ganti jawaban yang salah tersebut dengan jawaban lain yang anda anggap benar.
8. Setiap bentuk kecurangan adalah pelanggaran

I. **Pilihlah jawaban yang paling tepat !**

1. Gambar seni rupa tiga dimensi adalah seni rupa yang dibatasi dengan 3 sisi yaitu ... .
- A. panjang, luas, tinggi
  - B. panjang, alas, lebar
  - C. panjang, lebar, tinggi.
  - D. panjang, luas, lebar

2. Perhatikan gambar berikut!



Gambar patung ini merupakan ... dimensi

- A. 1
  - B. 2
  - C. 3
  - D. 4
3. Dibawah ini yang termasuk alat musik ritmis adalah
- A. gitar, gendang, Piano
  - B. gitar, seruling, gendang
  - C. rebana, gendang, ketipung
  - D. piano, ketipung, rebana
4. Teknik tempel dari karya seni yang berasal dari satu macam bahan yang ditempel ke bahan kertas disebut ... .
- A. montase.
  - B. Mozaik dan kolase
  - C. footage
  - D. kolase
5. Cerita bergambar adalah rangkaian cerita bermakna yang berupa perpaduan antara ... .
- A. teks dan suara
  - B. gambar dan teks.
  - C. teks dan video
  - D. gambar dan musik
6. Disajikan gambar cerita siswa dapat menyebutkan judul gambar tersebut dibawah ini dengan benar.
- A. Sedang bermain
  - B. Sedang lari- lari
  - C. sedang bersenda gurau
  - D. sedang duduk

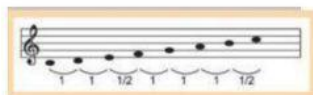

7. Gambar tersebut merupakan tangga nada .....
- A. Diatonis minor
  - B. Diatonis mayor
  - C. Diatonis harmonis
  - D. Pentatonis
8. Perhatikan gambar berikut ini !



Tari legong dari daerah Bali menggunakan pola lantai ...

- A. lurus
- B. horizontal
- C. lengkung
- D. vertikal

9. Fungsi dari karya seni rupa terapan digunakan untuk ...

- A. Cari nafkah
- B. Kebutuhan Kantor
- C. Kebutuhan bersama
- D. Cari Kerja

10. Pilihlah 2 pernyataan yang benar tentang reklame!

- A. Reklame adalah seruan yang ber ulang- ulang
- B. Reklame bersifat opini
- C. Reklame bertujuan menginformasikan sesuatu
- D. Reklame hanya untuk menjual barang

Amati gambar berikut ini!



11. Isi poster pada gambar di atas adalah ...

- A. menjaga kesehatan merokok
- B. mengajak dan melindungi anak-anak dari bahaya rokok
- C. mencegah penyakit TBC
- D. cara mencegah narkoba

12. Berikut ini adalah nama alat musi yang dimainkan dengan cara digesek, kecuali ...

- A. Piano
- B. Rebana
- C. Gitar
- D. Biola

13. Alat musik yang dimainkan dengan cara ditiup adalah ...

- A. Terompet
- B. Harmonika
- C. Gitar
- D. Rebana

14. Berikut ini yang bukan merupakan contoh tarian dengan jenis tari berpasangan, adalah .....

- A. Tari serampang dua belas dari Sumatra Utara
- B. Tari Saman dari Aceh
- C. Tari Bambangan-Cakil dari Jawa Tengah
- D. Tari legong dari Bali

15. Berikut ini ada beberapa nama patung, yang termasuk patung monumen, yang tidak termasuk patung monumen adalah ...

- A. Monumen Jendral sudirman
- B. Monumen candi
- C. monumen B.J. Habibie
- D. monumen Pancasila Sakti

16. Tari yang berasal dari Bali adalah sebuah tar.....

- A. Serimpi
- B. Kecak
- C. Remong
- D. Jaipong

17. Teknik tempel dari karya seni yang berasal dari satu macam bahan yang ditempel ke bahan kertas disebut ... .  
 A. montase. C. Mozaik  
 B. Kolase D. Fotage
18. Alat musik sederhana yang betangga nada diatonik minor adalah ... .  
 A. gitar, piano, tamborin C. tamborin, piano, seruling  
 B. gendang, marakas, tamborin D. gendang, tamborin, marakas
19. Tari yang menggunakan pola lantai horizontal adalah ...  
 A. tari jaipong C. tari saman  
 B. tari kecak D. tari serimpi
20. Alat dibawah ini yang digunakan dalam membatik adalah ...  
 A. Kompot C. Wajan  
 B. Anglo D. Canting

**II. Isilah titik- titik dibawah ini dengan jawaban yang benar!**

21. Sebutkan salah satu contoh reklame visual!

22. Perhatikan gambar tarian berikut ini !



Tarian ini berasal dari daerah ... .

23. Perhatikan gambar



Sebutkan pola lantai yang digunakan dalam tarian kreasi daerah!

24. Perhatikan gambar berikut!



Sebutkan sesuai gambar tersebut!



25. Pada gambar ini adalah termasuk patung ... dimensi



III. Jawablan pertanyaan dibawah ini dengan jawaban yang benar!

26. Uraikan langkah- langkah Teknik membuat gambar cerita!

27. Sebutkan 3 jenis reklame!

28. Jelaskan apa yang dimaksud dengan poster!

29. Jelaskan perbedaan interval nada harmonis dan interval nada diatonic

30. Sebutkan langkah- langkah dalam membuat patung dengan tehnik mencetak!

*Selamat Bekerja!*