



PUNTAJE IDEAL 27 / PUNTAJE REAL _____

NOTA: _____

Nombre: _____ Curso: _____ Fecha: _____

PRUEBA DE CIENCIAS NATURALES

OBJETIVO: Identificar las funciones que cumple cada uno los órganos que conformar la digestión y su importancia.

PARTE I: Instrucciones: Coloca en los espacios en blanco el número que corresponda a cada respuesta. (1 punto C/U)



<input type="checkbox"/> Segrega un jugo vital para digerir ciertos nutrientes	<input type="checkbox"/> Tritura alimentos	<input type="checkbox"/> absorbe nutrientes e incorpora alimentos a la corriente sanguínea	<input type="checkbox"/> Segrega saliva
<input type="checkbox"/> Comunica la faringe con el estómago	<input type="checkbox"/> Regula la liberación de billis	<input type="checkbox"/> almacena las heces	<input type="checkbox"/> Es un órgano que se puede denominar "rasgo vestigial"
<input type="checkbox"/> Descompone alimentos	<input type="checkbox"/> Una de sus funciones es producir billis	<input type="checkbox"/> Expulsa heces	<input type="checkbox"/> Comunica la boca con el esófago

PARTE II: Instrucciones: selecciona las estructuras del sistema digestivo que reconoces en el modelo (1 punto C/U)

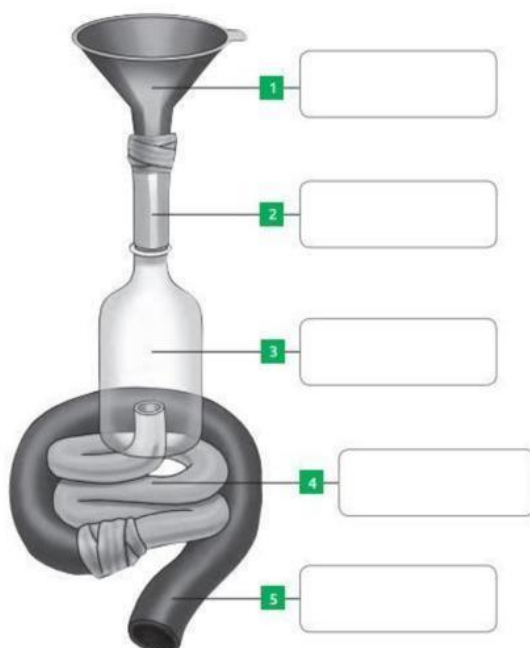

Parte III: Completa el texto con las palabras que están en el recuadro.

Células- defecación- alimentos- órganos- agua- nutrientes- saludable- transformación- jugos- digestión.

El sistema digestivo es el conjunto de _____ encargados de realizar el proceso de la _____. La digestión es el proceso de _____ de los alimentos para que puedan ser absorbidos y utilizados por las _____ del organismo.

Las principales funciones del sistema digestivo son:

- Transportarlos _____.
- Segregar _____ digestivos.
- Absorberlos _____.
- Excretar lo que no necesita mediante la _____.

Para cuidar tu sistema digestivo es importante beber _____, una dieta _____ y deporte.