Kurikulum
Merdeka

Lembar Kerja Peserta Didik
(LKPD)

# MYOB
# Perusahaan Dagang

Nama :

Kelas :

No. Absen :

Disusun oleh : Jessica Marchelia Hardiana

LIVEWORKSHEETS

**ELEMEN** Komputer Akuntansi

## CAPAIAN PEMBELAJARAN

Pada akhir fase F, peserta didik mampu mengoperasikan program komputer akuntansi

## TUJUAN PEMBELAJARAN

Setelah melakukan kegiatan pembelajaran, peserta didik mampu :

- Menerapkan program komputer akuntansi (MYOB) pada perusahaan dagang.
- Menyajikan laporan keuangan perusahaan dengan menggunakan program komputer akuntansi (MYOB).

## MATERI PEMBELAJARAN

Dalam pembelajaran terdapat berbagai materi yang akan dibahas, antara lain :

- Input data awal perusahaan dagang
- Input bukti transaksi dan jurnal penyesuaian perusahaan dagang
- Menyajikan laporan keuangan perusahaan

LIVEWORKSHEETS

# MENGENAL TAMPILAN AWAL MYOB

Perhatikan gambar di atas !

Hubungkan menu tampilan awal pada MYOB dengan fungsinya !

| | |
|---|---|
| CREATE | MEMBUKA FILE |
| OPEN | KELUAR APK |
| WHAT'S NEW | MELIHAT CONTOH DATA |
| EXPLORE | MELIHAT FITUR |
| EXIT | MEMBUAT FILE |

LIVEWORKSHEETS

# INPUT DATA AWAL PERUSAHAAN (INFORMASI PERUSAHAAN)

Perhatikan video di bawah ini !

Berilah angka 1-6 sesuai dengan urutan tampilan menu New Company File Assistant !

- Company Information
- Accounts List
- Introduction
- Conclusion
- Accounting Information
- Company File

LIVEWORKSHEETS

# INPUT DATA AWAL PERUSAHAAN (EASY SETUP ASSISTANT)

Perhatikan tampilan easy setup assistant di bawah ini !

Perhatikan data perusahaan di bawah ini dan tulislah keterangan menu yang digunakan untuk memasukkan data tersebut !

**DATA PELANGGAN SALDO PIUTANG**

**DAFTAR AKUN NERACA SALDO**

**DATA PEMASOK SALDO UTANG**

LIVEWORKSHEETS

# INPUT DATA AWAL PERUSAHAAN (INVENTORY)

Perhatikan video di bawah ini !

Kerjakan soal dibawah ini !

1. Menu yang digunakan untuk menginput inventory yaitu .....

2. Fitur yang digunakan untuk menginput data atau jenis inventory yaitu .....

3. Fitur yang digunakan untuk menginput saldo inventory yaitu .....

LIVEWORKSHEETS

# INPUT BUKTI TRANSAKSI (IDENTIFIKASI TRANSAKSI)

Kerjakan soal di bawah ini dengan sungguh-sungguh !
Klik jawaban pada pilihan "abcd" !

1. Pelunasan faktur pembelian diinput dalam menu .....
   a. accounts c. purchases
   b. sales d. banking
2. Pembayaran listrik diinput dalam menu .....
   a. sales c. accounts
   b. purchases d. banking
3. Retur penjualan diinput dalam menu .....
   a. banking c. sales
   b. accounts d. purchases
4. Pembelian perlengkapan toko diinput dalam menu .....
   a. purchases c. sales
   b. banking d. accounts
5. Bukti faktur penjualan diinput dalam menu .....
   a. sales c. purchases
   b. banking d. accounts

LIVEWORKSHEETS

# INPUT BUKTI TRANSAKSI

## Perhatikan bukti transaksi di bawah ini !

**PD MITRA**
**Jl. Irian Barat No. 47**
**Bandung**

**VOUCHER KAS KECIL**

Nomor : V12-2
Tanggal : 4 Desember 2016

| | |
|---|---|
| Dibayarkan Kepada | *Kantor PLN dan PT Telkom* |
| Jumlah | *Rp. 900.000,00* |
| Dengan Huruf | *Sembilan ratus ribu Rupiah* |
| Keterangan | *Rekening listrik bulan November 2016 Rp. 400.000,-*<br>*Rekening telepon bulan November 2016 Rp. 500.000,-* |

**masuk ke akun electricity telephone expense**

| Disetujui oleh : | Dibayar oleh : | Dibukukan oleh : |
|---|---|---|
| Ruchdiana | Maya | |
| (Ruchdiana) | (Maya) | (.....) |

## Transaksi tersebut diinput dalam menu banking - spend money
## Isilah form spend money sesuai bukti transaksi di atas !

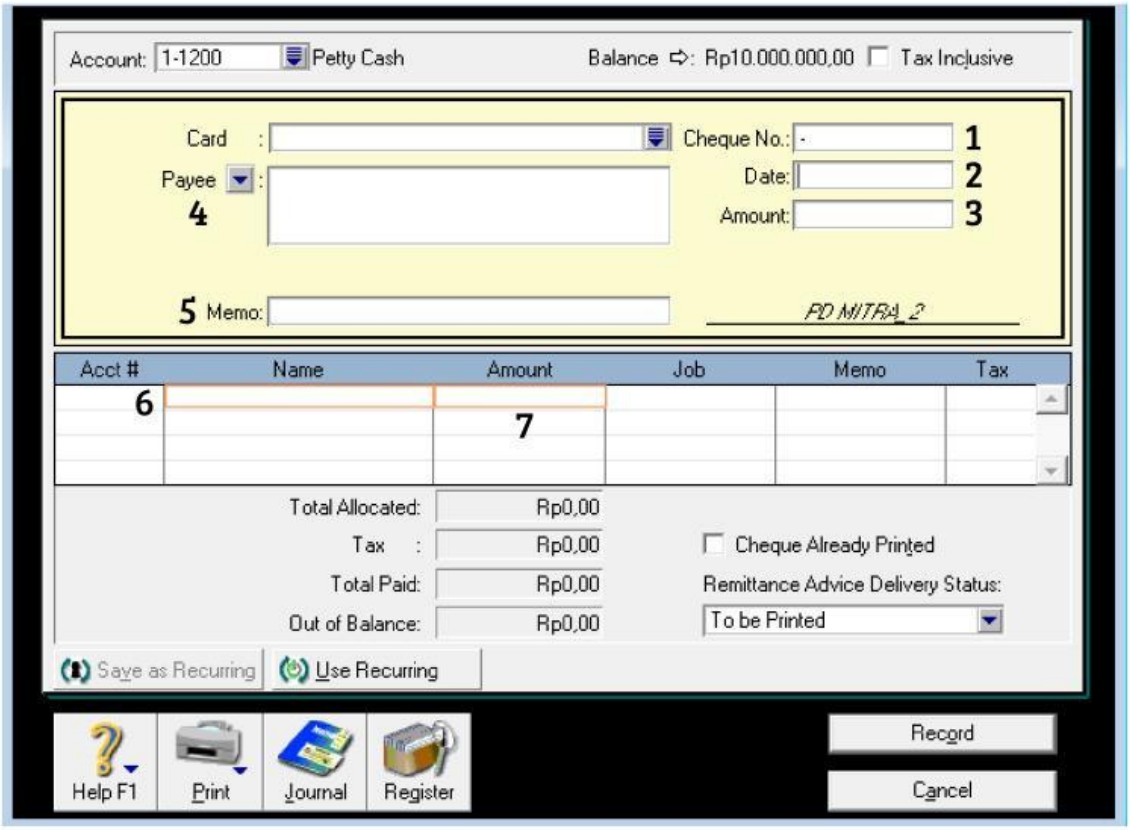


LIVEWORKSHEETS

# INPUT BUKTI TRANSAKSI

## Perhatikan bukti transaksi di bawah ini !

**PT PUTRI**
**ITC Lantai 2 No. 29**
**Bandung**

**Tanggal : 10 Des. 2016**

**FAKTUR** **No. F05**

Kepada Yth.

| | | |
|---|---|---|
| *PD MITRA* | Tgl. Kirim | *10 Desember 2016* |
| *Jl. Irian Barat No 47* | Purchase Order # | *14A* |
| *Bandung* | Termin | *N/30* |

| | |
|---|---|
| Jumlah | Rp. 304.600.000 |
| Dengan Huruf | Tiga ratus empat juta enam ratus ribu rupiah |
| Keterangan | Perincian sbb : |

| Qty | Item No. | Description | Price (Rp.) | Total Harga | PPN | Jumlah |
|---|---|---|---|---|---|---|
| 11 | T1301C | Portege-M300 | 16.000.000,- | 176.000.000 | 17.600.000 | 193.600.000 |
| 8 | T7102C | Satelite-M30 | 12.500.000,- | 100.000.000 | 10.000.000 | 110.000.000 |
| | | | | 276.000.000 | 27.600.000 | 303.600.000 |
| | Freight Paid | | | | | 1.000.000 |
| | | | | | | 304.600.000 |

## Transaksi diinput dalam menu purchases - enter purchases
## Isilah form enter purchases sesuai bukti transaksi di atas !

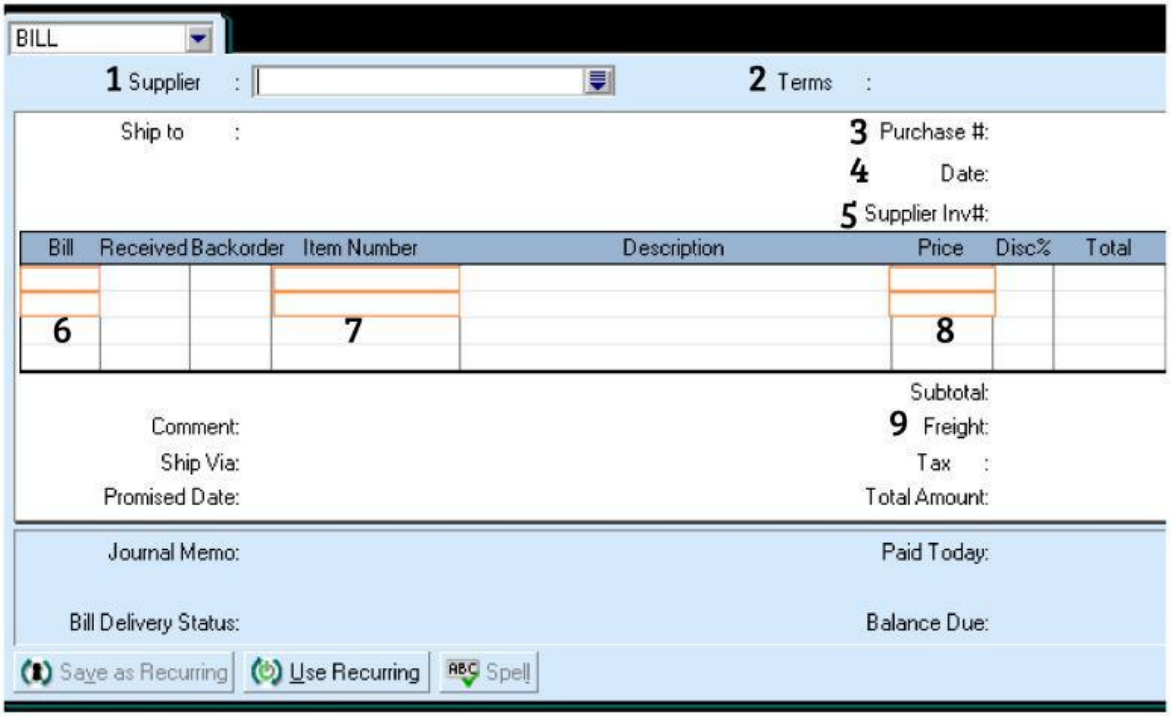


LIVEWORKSHEETS

# MENYAJIKAN LAPORAN KEUANGAN

Perhatikan video di bawah ini !

Daftar laporan keuangan : Repots – Index to Reports

Tentukan letak dari laporan keuangan di bawah ini !

1. Lap. Neraca : _____ - _____
2. Lap. Laba Rugi : _____ - _____
3. Lap. Arus Kas : _____ - _____
4. Lap. Persediaan : _____ - _____
5. Lap. Utang (Suppliers) : _____ - _____
6. Lap. Piutang (Costumers) : _____ - _____

LIVEWORKSHEETS