

¿QUIÉN ES?

En grupos de 4 o 5, jueguen a adivinar ¿Quién es? el artista. Para ello, un integrante elegirá un autorretrato sin decir cual es y deberá describir el aspecto físico de la persona. A medida que van identificando rasgos o características comunes, tilden los casilleros correspondientes para limitar la búsqueda. Una vez que adivinaron, roten los roles y repitan el proceso hasta que todos hayan descripto a un artista. El alumno que haya adivinado la mayor cantidad de artistas, ganará el juego.

Ejemplo:

Esta persona tiene pelo largo y rostro redondo. Sus ojos son claros y saltones y las cejas arqueadas. Tiene labios finos y nariz recta. Es de piel blanca y mejillas sonrojadas.

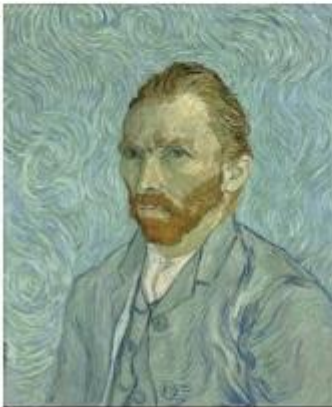

Vincent van Gogh



Rembrandt van Rijn



Elisabeth Vigée-Lebrun



Albrecht Dürer



Barbara Longhi



Artemisa Gentileschi



Joseph Ducreux



Frida Kahlo



Francisco Goya

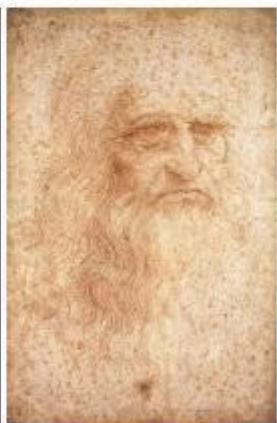

Leonardo da Vinci



Paul Cézanne



Giovanna Fratellini