

**LKPD**

# Tema 9

## Menjelajah Angkasa Luar

**Nama Kelompok:**

**Nama Anggota Kelompok**

1.

2.

3.

4.

5.

6.

**Kelas :**

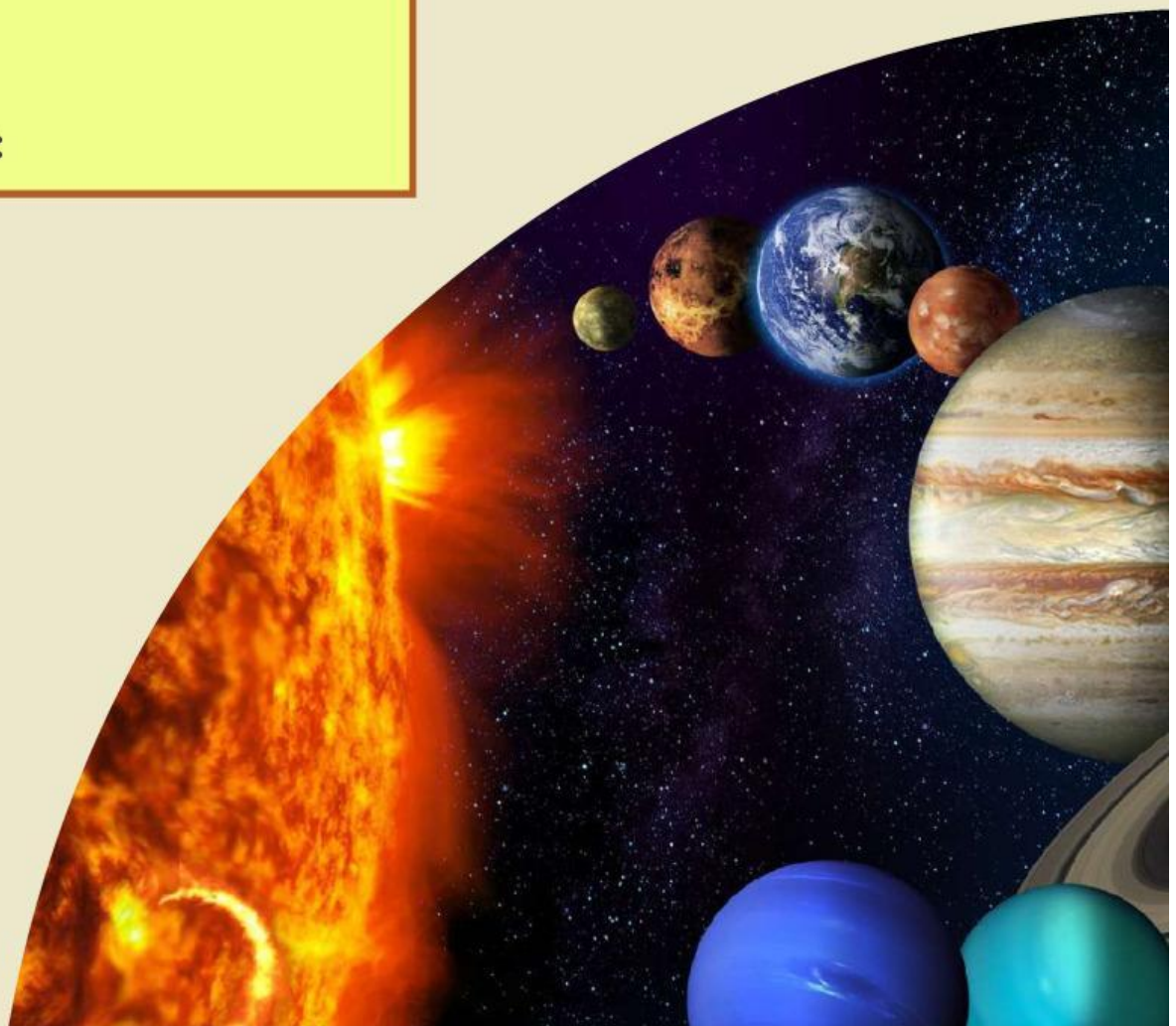

# Petunjuk Penggunaan

## Bagi Guru

1. Masuk ke akun *liveworksheet* yang telah didaftarkan, kemudian pada deskripsi LKPD ini klik '*Custom Link*'.
2. Di halama '*General Custom Link*', pada kolom tengah menu '*Default Action on Click Finish*' pilihlah opsi '*Send answer to the teacher*'. Kemudian centang pada opsi '*Send answer to my mailbox*'.
3. Setelah selesai, klik '*Copy Link*' yang telah disediakan di bagian bawah, maka link LKPD ini dapat dibagikan kepada peserta didik untuk dikerjakan.
4. Hasil pengerjaan peserta didik dapat dilihat di '*Notifications liveworksheet* atau di kotak masuk email.

## Bagi Peserta Didik

1. Berdoalah Terlebih dahulu sebelum memulai kegiatan.
2. Tuliskan namamu pada halaman depan LKPD.
3. Ikuti tiap tahapan dalam LKPD ini dengan seksama dan teliti!
4. Klik tombol '**Finish**' pada bagian bawah LKPD di halaman terakhir apabila telah selesai mengerjakan, kemudian klik '**Email my answer to my teacher**'
5. Lalu isi **data dirimu pada kolom** :
  - Enter your full name : ketiklah **Nama Kelompokmu**
  - Group/Level : ketiklah **VI/ (a/b/c)**
  - School Subject : ketiklah **Tema 9**

# Tujuan Pembelajaran



1. Melalui kegiatan membaca tentang teks fiksi, siswa dapat menganalisis tokoh utama dalam karangan fiksi secara lisan dan tulisan dengan tepat.
2. Melalui kegiatan berdiskusi tentang teks fiksi, siswa dapat menjelaskan tokoh utama dalam karangan fiksi secara lisan dan tulisan dengan tepat.
3. Melalui kegiatan menyimak video dan teks bacaan siswa dapat mengidentifikasi Planet-planet pada susunan tata surya dengan benar.
4. Melalui kegiatan menyimak video dan berdiskusi siswa dapat menjelaskan karakteristik planet-planet pada susunan tata surya dengan tepat.

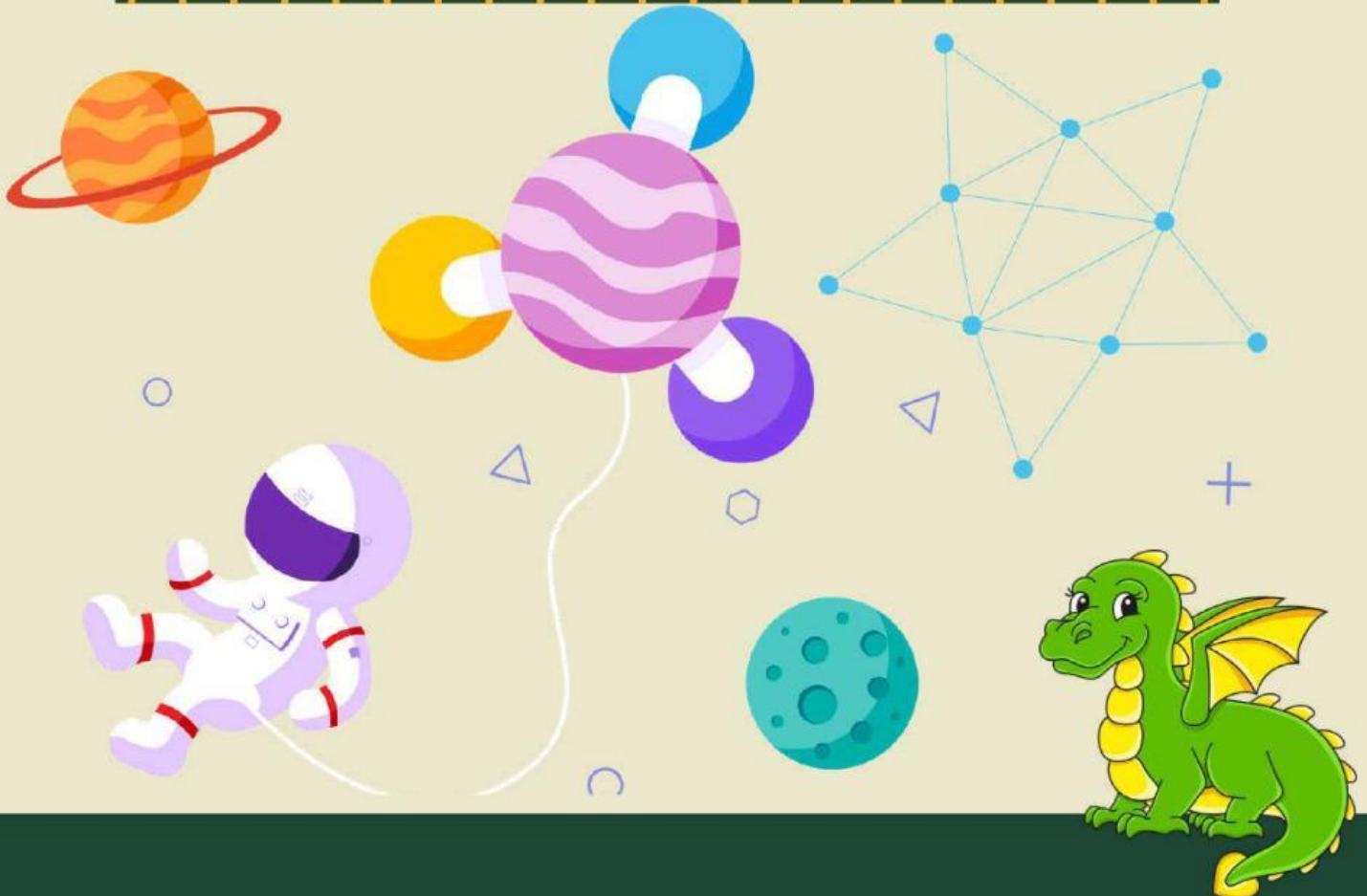

# Baca dan cermatilah teks dibawah ini !



## Alue Naga, Kisah Misterius dari Tanah Rencong

Di ujung Aceh, di antara hutan lebat dan pegunungan yang menjulang, terdapat sebuah desa tersembunyi yang disebut Alue Naga. Desa ini dikelilingi oleh keindahan alam yang mempesona, namun juga menyimpan misteri yang tak terpecahkan.

Cerita ini dimulai dengan keluhan rakyat pedesaan. Hewan ternak mereka tiba-tiba menghilang secara misterius. Desa Alue Naga menjadi gelap dan penuh ketakutan. Penduduknya bertanya-tanya, kemana hewan-hewan itu pergi?. Sultan Meurah, seorang penguasa bijak, mendengar keluhan rakyatnya. Ia memerintahkan sahabatnya, Renggali, untuk menyelidiki kejadian ini. Renggali adalah anak Sultan Alam yang berani dan penuh semangat.

Renggali memulai perjalanan menuju puncak bukit. Di sana, ia menemukan genangan air yang luas. Suara menggelegar terdengar, memohon maaf. Dan di balik semak belukar, Renggali menemukan seekor naga besar yang lumpuh. Naga itu bercerita. Dulu, ia adalah sahabat Sultan Alam. Namun, naga itu mengkhianati sahabatnya dengan memfitnah dan memakan hewan ternak. Akibatnya, ia dikutuk menjadi batu di bukit.

Raja Singa, seorang pemuda desa, berani menghadapi Raja Banta yang ingin menguasai desa Alue Naga. Dengan keberanian dan kekuatan yang dimiliki, Raja Singa berhasil mengalahkan Raja Banta dan menyelamatkan desa. Sejak saat itu, desa Alue Naga tetap aman dan damai. Naga-naga yang dulunya menjaga desa kini menjadi bagian dari legenda. Masyarakat menghormati mereka sebagai penjaga dan pelindung desa.

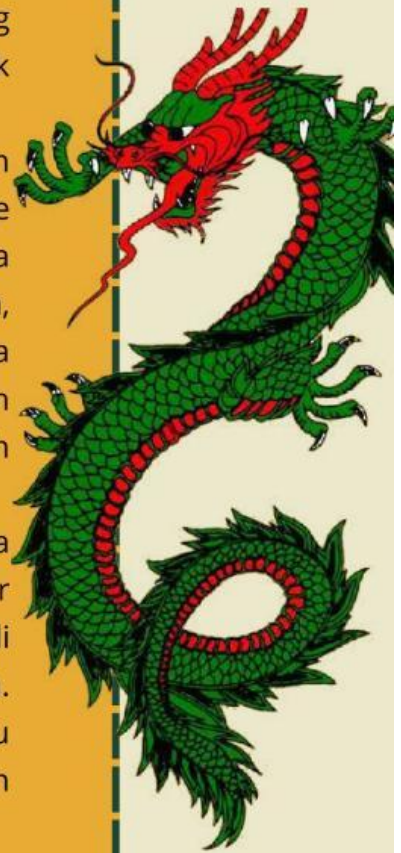



# Ayo semangat kamu pasti bisa!



Setelah membaca teks diatas, tentukan dan jelaskan perbedaan tokoh utama dan tambahan dalam cerita Alue Naga, Kisah Misterius dari Tanah Rencong!

Jelaskan latar belakang cerita dalam dalam teks cerita Alue Naga, Kisah Misterius dari Tanah Rencong!

Berilah kesimpulan dari cerita Alue Naga, Kisah Misterius dari Tanah Rencong!

Setelah menyelesaikan tantangan diatas, kamu padat melihat video dibawah ini untuk menyelesaikan tantangan selanjutnya. Perhatikan dengan seksama ya!



# Ayo cermati kamu pasti bisa!

Setelah menonton video di atas jodohkanlah planet dibawah ini dan karakteristiknya dengan menarik garis diantara keduanya dengan tepat !



**Planet terbesar dalam tata surya**



**Mempunyai 2 satelit phobos dan deimos**



**Memiliki waktu rotasi 24 jam**

# Ayo semangat kamu pasti bisa!

Tentukan urutan tata surya dari planet yang terdekat dengan matahari hingga planet yang paling jauh dari matahari, dengan memberikan penomoran pada planet ke-2 hingga ke-8.

