

LEMBAR KERJA PESERTA DIDIK



Tujuan Pembelajaran:

Menganalisis hubungan antarmakhluk hidup pada suatu ekosistem dalam bentuk jaring-jaring makanan.

Petunjuk Pengerjaan:

1. Tulis nama kelompok dan anggota kelompok.
2. Cermatilah soal dengan teliti dan jangan terburu-buru.
3. Diskusikan dengan kelompokmu untuk menyelesaikan soal dengan cara melengkapi tabel yang sudah disediakan.
4. Kerjakan dengan penuh semangat dan sukacita.
5. Presentasikan hasil diskusi kalian di depan kelas.

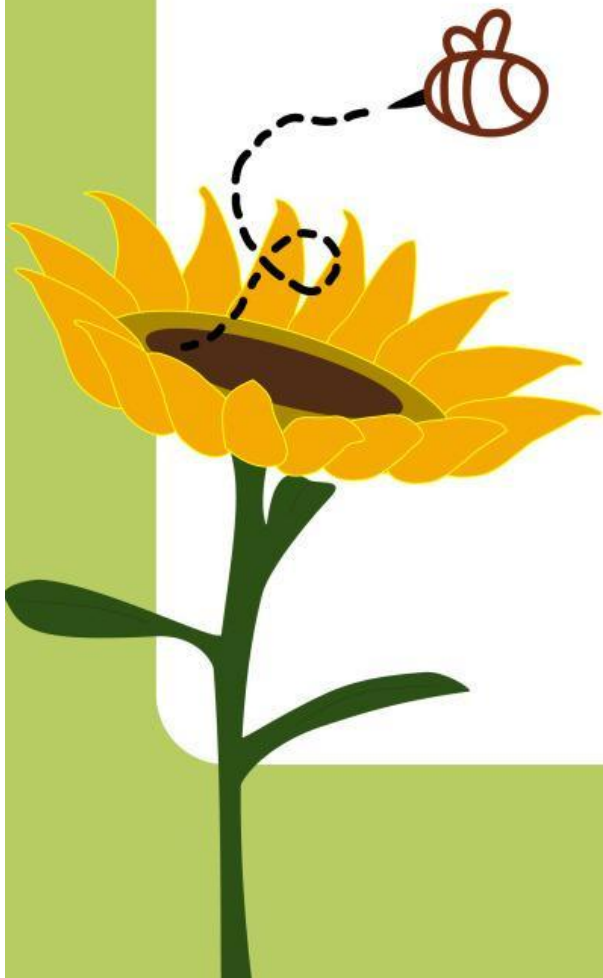

LEMBAR KERJA PESERTA DIDIK



Nama Anggota:

- 1.....
- 2.....
- 3.....
- 4.....
- 5.....

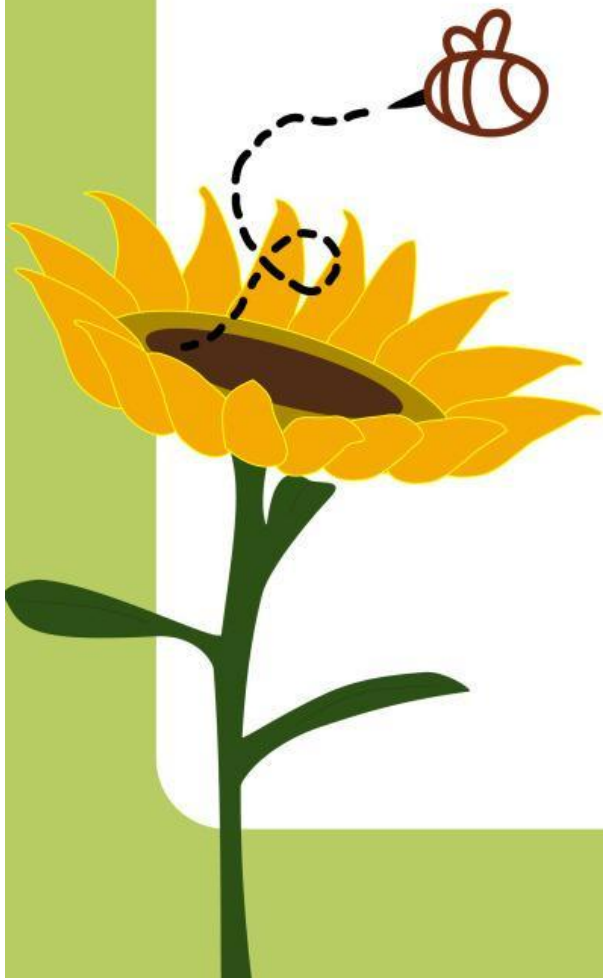

LEMBAR KERJA PESERTA DIDIK



Perhatikan jaring-jaring makanan di bawah ini!

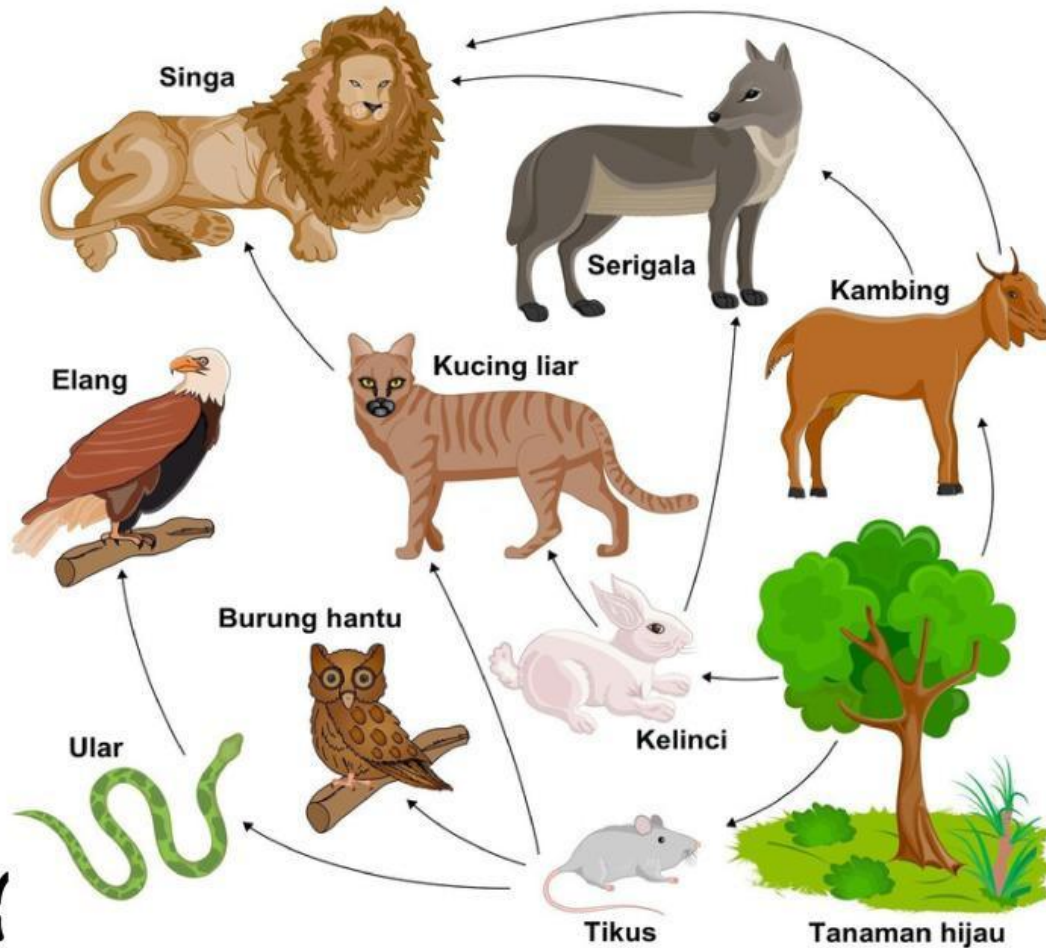

Sebutkan rantai makanan dari jaring-jaring makanan di atas!

1.
2.
3.
4.
5.
6.
7.

LEMBAR KERJA PESERTA DIDIK



Lengkapilah tabel di bawah ini!

Produsen	Konsumen	Pengurai

