САНАМЖ

- Даалгаврыг 40 минутад гүйцэтгэнэ.
- (*) тэмдэгтэй даалгавруудыг хөгжим болон дуу сонссоны дараа гүйцэтгээрэй.
- Даалгавар тус бүрийн хариултаас зөвхөн нэг хариултыг сонгож, хариултын хуудсанд зааврын дагуу харандаагаар будаарай.

***Хөгжмөө анхааралтай сонсоод 1-5 дугаар даалгаврыг гүйцэтгээрэй.**

1. *Зохиолын аялгууны шинж төрх, өнгө аясад тохирохыг сонгоно уу.

A. Сэтгэл догдлом үйл явдал, баатарлаг түүхийг илэрхийлсэн.
B. Алдаршуулан магтан дуулсан баяр бахдалыг илэрхийлсэн.
C. Уян налархай, бүжгийн өнгө аястай.
D. Хүний сэтгэл санааны олон янзын хувирал өөрчлөлтийг илэрхийлсэн.

2. *Ноот бичлэгийг анхааралтай ажиглаарай. Тодруулсан хэсгийн ноотны дээр байгаа цэгийн нэр болон үүргийг зөв тайлбарласан хувилбарыг сонгоно уу.

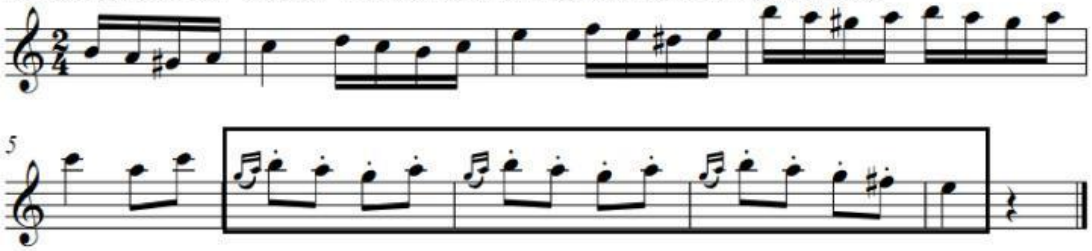

A. Диез- Эгшгийг хагас өнгөөр дээшлүүлэх үүрэгтэй.
B. Бемоль- Эгшгийг хагас өнгөөр доошлуулах үүрэгтэй.
C. Стакатто- Эгшгүүдийг огцом тасалдангуй хөгжимдөх үүрэгтэй.
D. Легатто- Эгшгүүдийг тасралтгүй үргэлжлүүлэн хөгжимдөх үүрэгтэй.

3. *Хөгжмөө сонсохдоо зураглалыг ажиглаарай. Асуултын тэмдгийн оронд зохиолын аль хэсэг эгшиглэснийг тодорхойлоод, зөв хувилбарыг сонгоно уу.

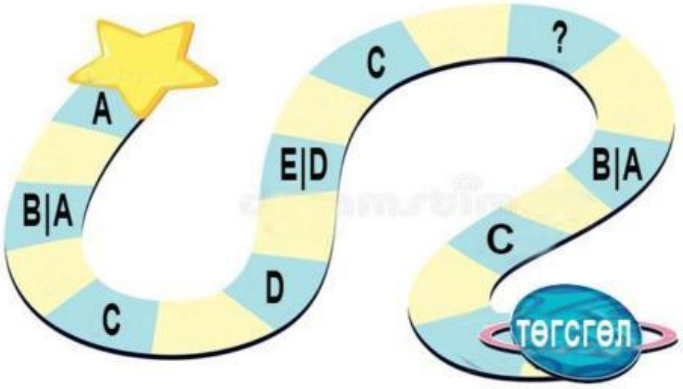

A. B B. A C. D D. C

4. *Зохиолын гол сэдэв аялгууг ямар хөгжмийн зэмсгээр хөгжимдөж байна вэ?

A.
B.
C.
D.

LIVEWORKSHEETS

5. *Хэмнэлүүдийг анхааралтай ажиглаарай. Чиний бодлоор эхний хэсгийн аялгууны хэмнэл аль нь вэ? Тохирохыг сонгоно уу.

A.

B.

C.

D. 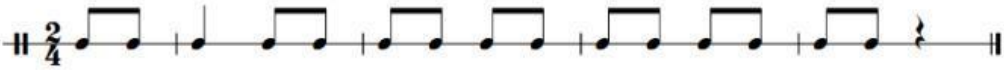

Хөгжмөө анхааралтай сонсоод 6-9 дүгээр даалгаврыг гүйцэтгээрэй.

6. *Сонссон зохиолын сэдэв аялгуунд тохирох зургийг сонгоно уу.

A.

B.

C.

D.

7. *Зохиолын аялгууны шинж төрх, өнгө аясад тохирохыг сонгоно уу.

A. Хүний сэтгэл санааны олон янзын хувирал өөрчлөлтийг илэрхийлсэн
B. Алдаршуулан магтан дуулсан баяр бахдалыг илэрхийлсэн
C. Уян налархай, бүжгийн өнгө аястай.
D. Хүний сэтгэлийн бахдал, харууслыг илэрхийлсэн

8. *Ноот бичлэгт байгаа # тэмдгийн нэр болон үүргийг зөв тодорхойлсон хувилбарыг сонгоно уу.

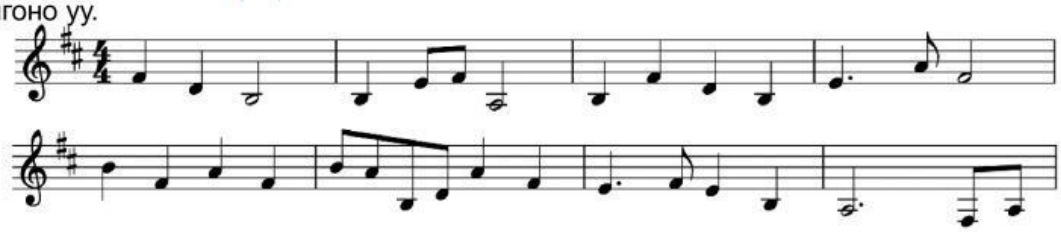

A. Диез- Эгшгийг хагас өнгөөр дээшлүүлэх үүрэгтэй.
B. Бемоль- Эгшгийг хагас өнгөөр доошлуулах үүрэгтэй.
C. Стакатто- Эгшгүүдийг огцом тасалдангуй хөгжимдөх үүрэгтэй.
D. Легатто- Эгшгүүдийг тасралтгүй үргэлжлүүлэн хөгжимдөх үүрэгтэй.

9. *Сонссон уран бүтээл нь урлагийн ямар төрөлтэй хосолсон байна вэ?

A. Кино урлаг B. Театрын урлаг C. Хөгжмийн урлаг D. Уран зохиол

LIVEWORKSHEETS

10. Ноот бичлэгийг ажиглаарай. Эгшгийг үсгэн тэмдэглэгээгээр зөв тэмдэглэсэн хувилбарыг сонгоно уу.

A. BEAF BAGFAG EDCA AFA
B. BFAF BABDAF EFEB AFA
C. DACA DCDFCA GAGD CAC
D. GCFC GFCDFD CFDC CGC

11. Урлагийн төрлүүдийг илэрхийллийн аргатай нь холбосон зөв хувилбарыг сонгоорой.

1. Кино	а. Авиа эгшиг аялгуу хэмнэл
2. Хөгжим	б. Өнгө будаг, дүрсийн нийлэмж
3. Дүрслэх урлаг	в. Гэрэл сүүдэр, дүрс

A. 1а 2б 3в B. 1в 2б 3а C. 1в 2а 3б D. 1а 2в 3б

12. Өгөгдсөн эгшгүүдийг бишгүүрийн даралтуудтай зөв холбосон хувилбарыг сонгоно уу.

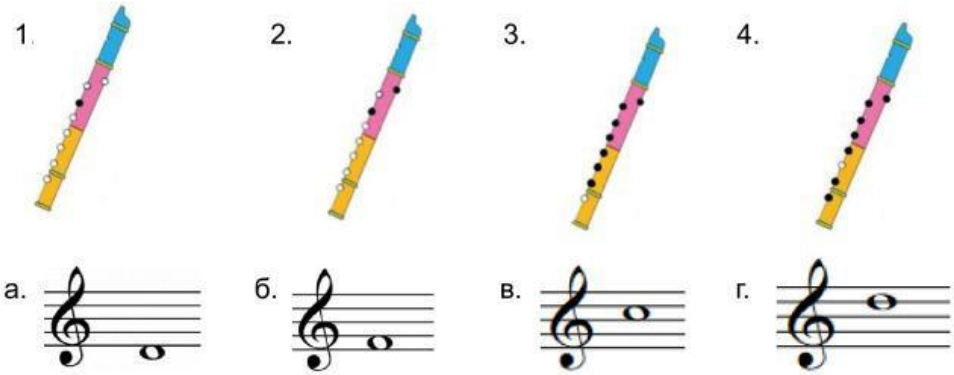

A. 1в 2г 3б 4а B. 1г 2в 3а 4б C. 1в 2б 3а 4г D. 1г 2б 3а 4в

LIVEWORKSHEETS