Nama: Kelas: Tanggal:

## BAGAIMANA AKU MEMENUHI KEBUTUHANKU?

# TES

**I. Berilah tanda silang (x) pada jawaban yang benar**

1. Sebelum uang ditemukan, manusia memenuhi kebutuhan dengan cara.....
   a.Membeli di toko
   b.Mengambil dari alam secara langsung
   c.Bekerja untuk mendapatkan gaji
   d. Menukar barang dengan barang lain (barter)
2. Syarat utama terjadinya barter adalah...
   a. Kedua pihak memiliki barang yang nilainya sama
   b. Kedua pihak sama-sama membutuhkan barang yang dimiliki pihak lain
   c. Kedua pihak memiliki ketrampilan yang sama
   d. Kedua pihak tinggal di daerah yang sama
3. Fungsi utama uang dalam kegiatan ekonomi adalah.....
   a. Sebagai alat tukat menukar
   b. Sebagai alat ukur nilai
   c. Sebagai alat untuk menimbun kekayaan
   d. Sebagai alat pembayaran hutang
4. Berikut adalah faktor untuk memenuhi kebutuhan manusia, kecuali.....
   a. Kondisi geografis
   b. Sumber daya alam
   c. Kebutuhan teknologi
   d. Sumber daya manusia
5. Berikut ini merupakan ciri-ciri uang palsu, kecuali.....
   a. Mempunyai gambar yang buram dan tidak jelas
   b. Mempunyai benang pengaman yang mudah putus
   c. Mempunyai warna yang berbeda dengan uang asli
   d. Mempunyai berat yang sama dengan uang asli
6. Mata uang yang berlaku di Indonesia adalah....
   a. Dollar
   b. Rupiah
   c. Euro
   d. Yen
7. Apa kelebihan dari sistem barter?
   a. Fleksibilitas dalam menentukan nilai barang yang ditukar
   b. Memungkinkan pertukaran barang tanpa memerlukan uang

LIVEWORKSHEETS

c. Memiliki pasar yang terorganisir dengan baik
d. Mempercepat proses transaksi secara elektronik

8. Apa kelemahan utama dari sistem barter?
   a. Sulit menentukan nilai relatif antar barang yang ditukar
   b. Memerlukan kehadiran fisik dari kedua pihak yang melakukan pertukaran
   c. Tidak memiliki fleksibilitas dalam menentukan barang yang ditukar
   d. Rentan terhadap perubahan nilai uang yang fluktuatif
9. Berikut ini adalah jenis uang menurut kawasan berlakunya, kecuali……
   a. Uang lokal
   b. Uang internasional
   c. Uang koin
   d. Uang regional
10. Berikut ini adalah pecahan uang kertas, kecuali…
   a. Rp. 2.000
   b. Rp. 20.000
   c. Rp. 200
   d. Rp. 100.000

**II. Jawablah soal isian singkat berikut ini dengan benar!**

1. Sistem pemenuhan kebutuhan manusia dengan cara tukar menukar barang disebut……
2. Uang kartal dikeluarkan oleh bank….
3. Salah satu syarat uang adalah tidak mudah rusak atau…
4. Uang yang terbuat dari logam, emas, dan perak disebut uang….
5. Mata uang negara Malaysia adalah…

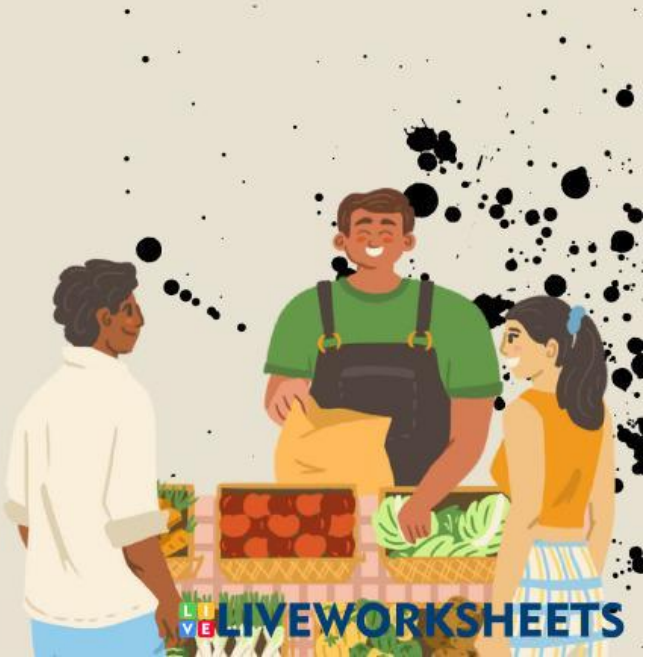

LIVEWORKSHEETS