Comprensione orale
Transcodificazione, cloze, abbinamento

15 maggio 2014
Livello B1

La leva ... del '68. Francesco De Gregori

1. Ascolta la canzone di Francesco De Gregori e segna l'immagine che corrisponde alla canzone.

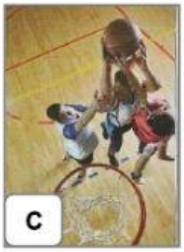

2. Ascolta nuovamente la canzone e completa il testo.

Sole sul tetto dei palazzi in costruzione,
sole che batte sul (1) _____di _____e terra
e polvere che tira vento e poi magari piove.
Nino cammina che sembra un uomo,
con le scarpette di gomma dura,
dodici anni e il cuore pieno di paura.
Ma Nino non aver paura di sbagliare un (2)_____di _____,
non è mica da questi particolari che si giudica un (3)_____,
un giocatore lo vedi dal coraggio, dall'altruismo, dalla fantasia.
E chissà quanti ne hai visti e quanti ne vedrai di giocatori tristi
che non hanno vinto mai
ed hanno appeso le (4)_____a qualche tipo di muro
e adesso ridono dentro al bar,
e sono innamorati da dieci anni
con una donna che non hanno amato mai.
Chissà quanti ne hai veduti, chissà quanti ne vedrai.
Nino capì fin dal primo momento,
l' (5)_____sembrava contento
e allora mise il cuore dentro alle scarpe
e corse più veloce del vento.
Prese un (6)_____che sembrava stregato,
accanto al piede rimaneva incollato,
entrò nell'area, tirò senza guardare
ed il (7)_____lo fece passare.
Ma Nino non aver paura di tirare un calcio di rigore,
non è mica da questi particolari che si giudica un giocatore,
un giocatore lo vedi dal coraggio, dall'altruismo e dalla fantasia.
Il ragazzo si farà, anche se ha le spalle strette,
questo altro anno giocherà con la (8)_____numero sette.

Questa pagina può essere fotocopiata esclusivamente per uso didattico - © Loescher Editore

www.loescher.it/italianoperstranieri
italianoperstranieri@loescher.it

LIVEWORKSHEETS

3. **Abbina le seguenti parole alle immagini:**
giocatore / pallone / campo di pallone / allenatore / calcio di rigore / portiere / scarpe / maglia

1.

2.

3.

4.

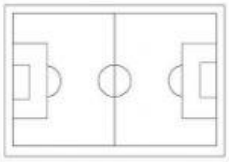

5.

6.

7.

8.

4. **Conosci altre parole che riguardano il calcio?**

_____

_____

_____

Questa pagina può essere fotocopiata esclusivamente per uso didattico - © Loescher Editore

www.loescher.it/italianoperstranieri
italianoperstranieri@loescher.it

LIVEWORKSHEETS