

1) NUMERA DA 1 A 8 LE FASI DEL PERCORSO DEL CIBO NEL NOSTRO ORGANISMO.

☐ INTESTINO TENUE

☐ ANO

☐ INTESTINO CRASSO

☐ BOCCA

☐ DENTI

☐ FARINGE

☐ ESOFAGO

☐ STOMACO

2)

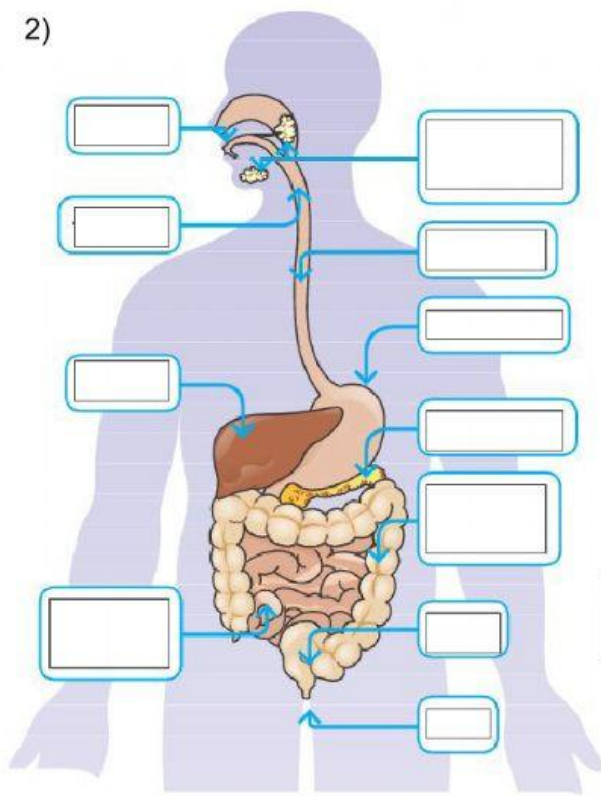

STOMACO

ESOFAGO

ANO

RETTO

BOCCA

INTESTINO
TENUE

FEGATO

FARINGE

INTESTINO
CRASSO

GHIANDOLE
SALIVARI

PANCREAS

3) NUMERA LE FASI DELLA DIGESTIONE DA 1 A 5.

- ☐ LA BILE E IL SUCCO PANCREATICO TRASFORMANO IL CHIMO IN CHILO.
- ☐ LA SALIVA INIZIA AD IMPASTARE IL CIBO.
- ☐ I VILLI INTESTINALI ASSORBONO LE SOSTANZE NUTRITIVE.
- ☐ IL BOLO ARRIVA ALLO STOMACO.
- ☐ CIÒ CHE RESTA PASSA NELL'INTESTINO CRASSO E POI NEL RETTO.

4) SELEZIONA LA RISPOSTA CORRETTA.

LA DIGESTIONE INIZIA:

- ☐ NELL'INTESTINO TENUE
- ☐ NELLA BOCCA
- ☐ NEL FEGATO

L'ACQUA E I SALI MINERALI
VENGONO ASSORBITI DALL'

- ☐ INTESTINO TENUE
- ☐ INTESTINO CRASSO
- ☐ INTESTINO RETTO

IL BOLO SI TRASFORMA IN CHIMO:

- ☐ IN BOCCA
- ☐ NELLO STOMACO
- ☐ NELL'INTESTINO TENUE

L'ULTIMO TRATTO DELL'INTESTINO
SI CHIAMA:

- ☐ TENUE
- ☐ CRASSO
- ☐ RETTO