ARTIKEL ILMIAH POPULER

LEMBAR KERJA PROYEK

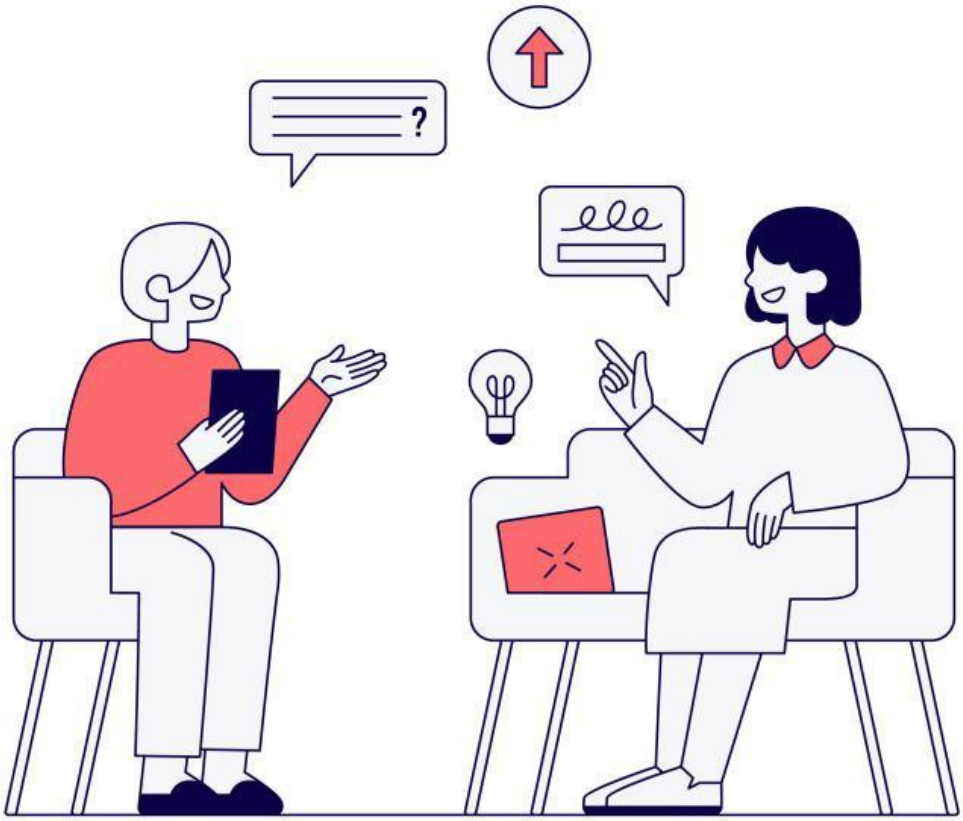

KELOMPOK:

LIVEWORKSHEETS

INFORMASI MATERI

Materi: Artikel Ilmiah Populer

CP: Menulis

Peserta didik juga menuliskan hasil penelitian menggunakan metodologi sederhana dengan mengutip sumber rujukan secara etis.

Tujuan Pembelajaran:

Peserta didik dapat menuliskan hasil penelitian menggunakan metodologi sederhana dengan mengutip sumber rujukan secara etis ke dalam teks artikel ilmiah populer.

LIVEWORKSHEETS

PETUNJUK KHUSUS PROYEK

- Peserta didik terbagi menjadi beberapa kelompok proyek.
- Peserta didik mendiskusikan:

1. Topik
2. Tujuan penulisan
3. Siapa yang akan diwawancarai, pertanyaan apa saja yang akan ditanyakan, kapan melakukan wawancara (cantumkan foto saat wawancara, pertanyaan dan jawaban wawancara)
4. Merencanakan membuat kuesioner (boleh kertas atau google form dan berikan foto hasil bukti isian kuesioner)
5. Membaca tulisan orang lain (berguna untuk kutipan saat menulis teks utuh)
6. Menuliskan pendapat berdasarkan informasi yang ditentukan
7. Menuliskan artikel ilmiah populer berdasarkan semua informasi yang ditemukan (teks secara utuh, diperhatikan penggunaan tanda baca dan bahasa yang benar)

- Kerjakan proyek tersebut sesuai dengan petunjuk dan dijabarkan melalui lembar kerja ini
- Kumpulkan proyek sesuai batas pengumpulan, dan sesuai dengan kesepakatan pengumpulan setiap kelas (dikumpulkan secara soft copy di GCR atau hard file tanpa dijilid)

LIVEWORKSHEETS

LIVEWORKSHEETS