Setelah menyaksikan video tersebut, apa yang telah kalian sadari? Pada video terdapat peristiwa apa? Bagaimana peristiwa itu dapat terjadi?
LIVEWORKSHEETS

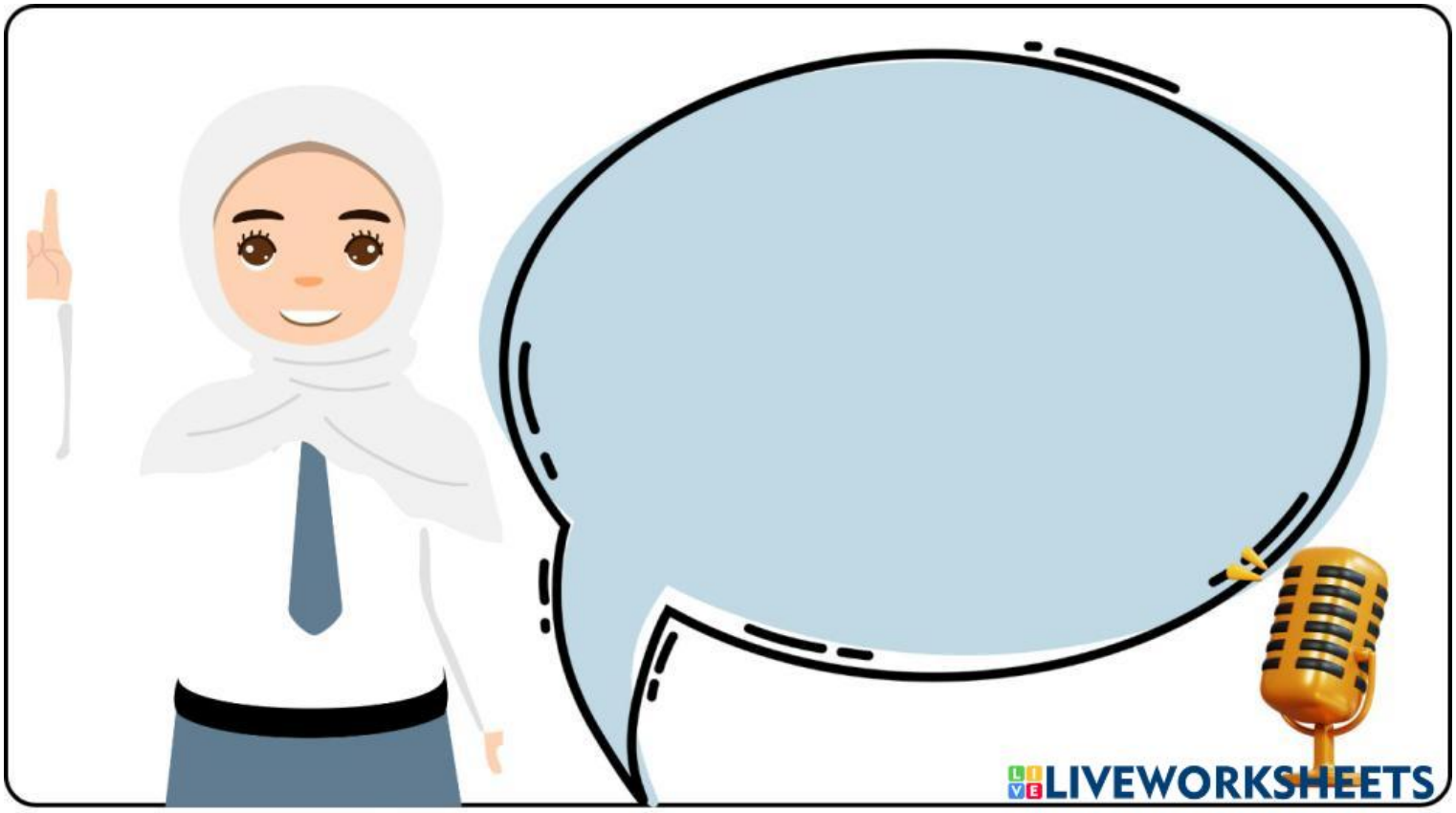
LIVEWORKSHEETS