Latihan Kemandirian Spesies Haiwan dan Berlindung Daripada Musuh

1. Haiwan mempunyai ciri-ciri khas dan tingkah laku khas untuk melindungi diri daripada musuh. Ini bertujuan untuk mengekalkan kemandirian spesiesnya.

Kemandiran spesies haiwan ialah keupayaan _____ untuk _____ spesiesnya bagi mengelakkan _____.

2. Perhatikan haiwan dibawah dan kenal pasti **tingkah laku khas** haiwan tersebut melindungi dirinya daripada musuh.

Menyemburkan dakwat hitam	**Menggulungkan diri**	**Mengembangkan duri tajam pada badan**
Memutuskan anggota badan	**Mengembungkan badan yang berduri tajam**	**Hidup berkumpulan**

Pengajar Wellter CR
PdPR @ SKSP

LIVEWORKSHEETS

3. Perhatikan haiwan dibawah dan kenal pasti **ciri-ciri khas** haiwan tersebut melindungi dirinya daripada musuh.

Sengat yang mengeluarkan bisa	**Corak yang menyerupai mata palsu**	**Otot kaki yang kuat**
Berduri tajam	**Beracun**	**Bercangkerang keras**
Bersisik keras	**Bertanduk tajam**	**Mengeluarkan bau yang busuk**

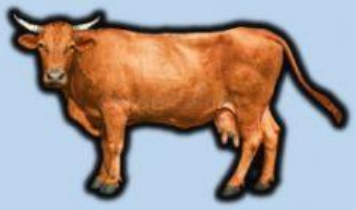		

Latihan Tamat

Pengajar Wellter CR
PdPR @ SKSP

LIVEWORKSHEETS