Завдання. Розставити пріоритети до вимог жіночого костюму, який бачите на малюнку.

ДО ДАНОГО ВИДУ ШВЕЙНОГО ВИРОБУ МОЖНО ПРЕД'ЯВИТИ РЯД ВИМОГ, ЯКІ ПРЕДСТАВЛЕНІ В ТАБЛИЦІ 1.1, ДЕ 1- НАЙКРАЩИЙ ПОКАЗНИК.

№ піп	Найменування показника	Пріоритет
1	ФУНКЦІОНАЛЬНІ	
2	ЕСТЕТИЧНІ	
3	ЕРГОНОМІЧНІ	
4	ЕКСПЛУАТАЦІЙНІ	
5	ТЕХНОЛОГІЧНІ	
6	ЕКОНОМІЧНІ	

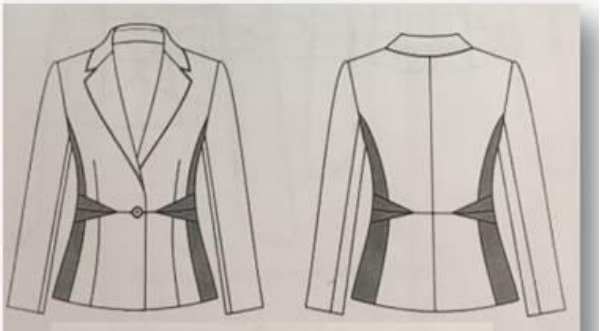

Модель 4. Жакет жіночий демісезонний

LIVEWORKSHEETS