Nama:

Kelas:

TES AWAL
PERSAMAAN GARIS LURUS

1. Diketahui rumus fungsi $f(x) = 3x - 2$ dengan himpunan A = {–1, 0, 1} dan himpunan B adalah himpunan bilangan bulat. Maka lengkapi tabel dibawah ini untuk mengetahui range dari fungsi f!

$f(x) = 3x - 2$			
x	–1	0	1
$f(x)$			

2. Tentukan koordinat kartesius dari grafik berikut!

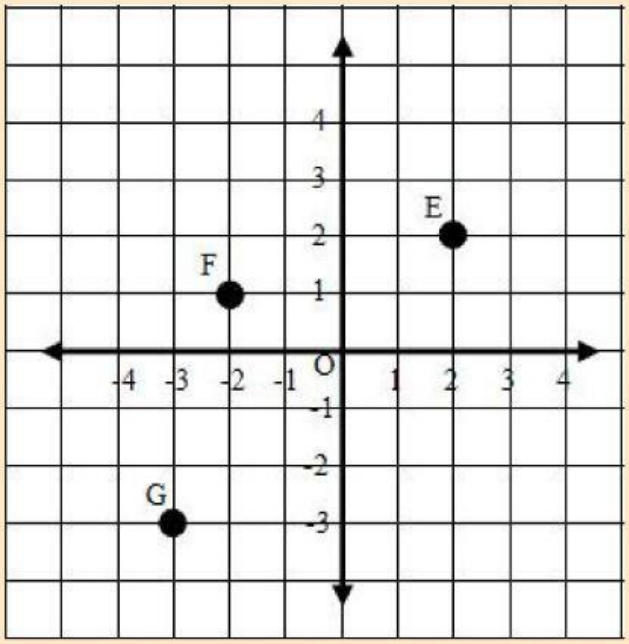

Koordinat titik-titik tersebut adalah

E(,)

F(,)

G(,)

LIVEWORKSHEETS