

LKPD

LEMBAR KERJA PESERTA DIDIK

Kunci Dikotomi Mahluk Hidup

Nama : _____

No. Urut : _____

Kelas : _____



Tujuan Pembelajaran

Melalui kegiatan literasi dan diskusi, peserta didik dapat mengklasifikasikan makhluk hidup menggunakan kunci dikotomi dengan benar

Ayo Mengamati

Amatilah berbagai jenis hewan berikut. Pasangkanlah jenis hewan dengan karakteristik yang dimiliki hewan tersebut!



- Tidak berkaki 4
- Memiliki sayap
- Kaki berselaput



- Tidak berkaki 4
- Hidup di air
- Bertelur



- Berkaki 4
- Karnivora
- Habitat di kota/desa

Ayo Eksplorasi

Apa yang kamu ketahui tentang Kunci Dikotomi?
Jawab:

Lengkapilah Kunci Dikotomi pada hewan berikut ini! Tarik gambar yang sesuai pada kotak di bawah ini.

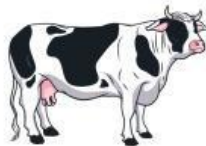
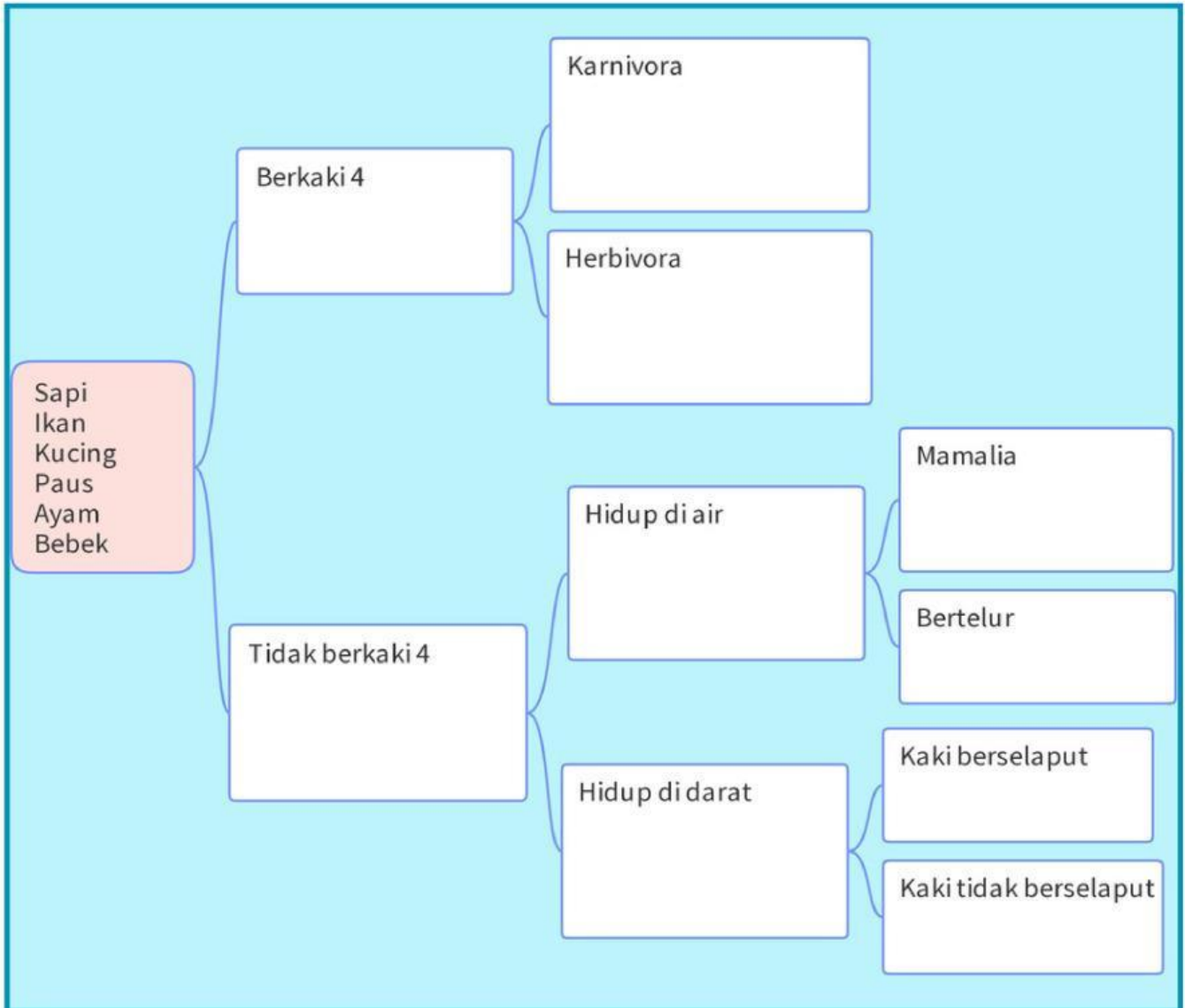

Kesimpulan :

- Kunci Dikotomi:
- Tujuan Kunci Dikotomi: