

# LKPD

## LEMBAR KERJA PESERTA DIDIK

### HARMONI DALAM EKOSISTEM SUB MATERI RANTAI MAKANAN

Untuk Kelas V Semester 1



Disusun oleh : Defi Septiyani

# TABLE OF CONTENTS

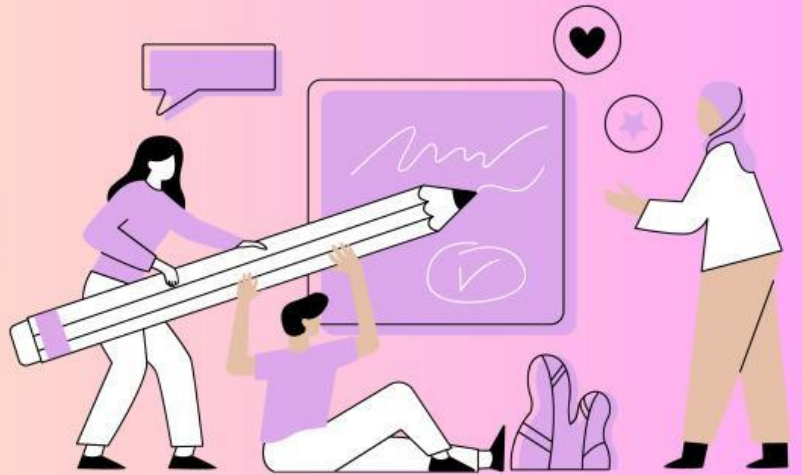

**01**

**Tujuan Pembelajaran**

**02**

**Petunjuk Pengerjaan  
LKPD**

**03**

**Referensi Bahan  
Pembelajaran**

**04**

**Identitas Siswa**

**05**

**Tugas 1**

**06**

**Tugas 2**

# TUJUAN PEMBELAJARAN

**TAHUN AJARAN  
2023/2024**

## **BERDASARKAN KURIKULUM MERDEKA**

- Melalui pengamatan video tentang rantai makanan (C), peserta didik (A) dapat menjelaskan pengertian rantai makanan (B) dengan benar (D) (C2-LOTS).
- Melalui pengamatan gambar rantai makanan pada powerpoint (C), peserta didik (A) dapat menyebutkan komponen rantai makanan (B) dengan benar (D) (C2-LOTS).
- Melalui kegiatan diskusi kelompok (C), peserta didik (A) dapat memberi contoh rantai makanan pada ekosistem sawah (B) dengan benar (D) (C2-LOTS).
- Melalui aplikasi Quizizz (C), peserta didik (A) dapat menganalisis hubungan rantai makanan pada ekosistem sawah (B) dengan benar (D) (C4-HOTS).
- Melalui pengamatan video cara pembuatan diorama rantai makanan (C), peserta didik (A) dapat membuat diorama rantai makanan ekosistem sawah (B) dengan baik (D) (C6-HOTS, P5).

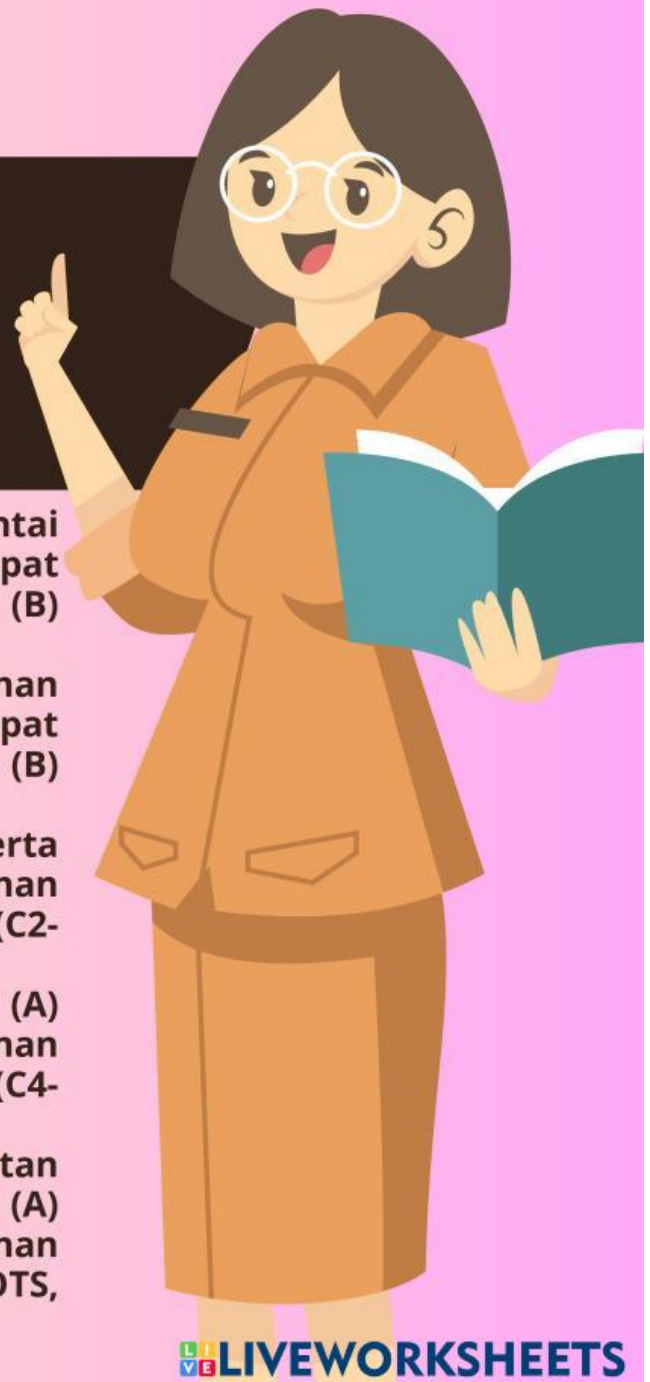



# PETUNJUK Pengerjaan LKPD



Berdoalah sebelum mengerjakan LKPD ini! Kemudian cermati bahan ajar yang disediakan!



Baca petunjuk pengerjaan LKPD sebelum memulai mengerjakannya!



Tulis identitasmu dengan benar dan teliti!



Kerjakan soal dengan sungguh-sungguh sesuai petunjuk pengerjaan soal!



STAY HAPPY!!!



Bahan Ajar 1



Bahan Ajar 2



# IDENTITAS PESERTA DIDIK



Nama :

Kelas :

No.Presensi :



## *MULTIPLE CHOICE*

# TUGAS 1

SEMUA MAKHLUK HIDUP MEMERLUKAN LINGKUNGAN UNTUK BERTAHAN DAN MEMENUHI KEBUTUHANNYA. LINGKUNGAN YANG BERUPA BENDA MATI DINAMAKAN LINGKUNGAN

- |    |         |    |          |
|----|---------|----|----------|
| A. | BIOTIK  | C. | BIOSFER  |
| B. | ABIOTIK | D  | ATMOSFER |

HEWAN YANG MEMAKAN DAGING DINAMAKAN ...

- |    |           |    |           |
|----|-----------|----|-----------|
| A. | OMNIVORA  | C. | KARNIVORA |
| B. | HERBIVORA | D  | KANIBAL   |

HUTAN DAN SUNGAI TERMASUK JENIS EKOSISTEM ...

- |    |            |    |           |
|----|------------|----|-----------|
| A. | ALAMI      | C. | PEDALAMAN |
| B. | PEGUNUNGAN | D  | BUATAN    |

DI BAWAH INI YANG TIDAK TERMASUK EKOSISTEM DARAT ADALAH ...

- |    |       |    |              |
|----|-------|----|--------------|
| A. | HUTAN | C. | PADANG PASIR |
| B. | RAWA  | D  | TUNDRA       |



## *MULTIPLE CHOICE*

# TUGAS 1

SEMUA MAKHLUK HIDUP MEMERLUKAN LINGKUNGAN UNTUK BERTAHAN DAN MEMENUHI KEBUTUHANNYA. LINGKUNGAN YANG BERUPA BENDA MATI DINAMAKAN LINGKUNGAN

- |    |         |    |          |
|----|---------|----|----------|
| A. | BIOTIK  | C. | BIOSFER  |
| B. | ABIOTIK | D  | ATMOSFER |

HEWAN YANG MEMAKAN DAGING DINAMAKAN ...

- |    |           |    |           |
|----|-----------|----|-----------|
| A. | OMNIVORA  | C. | KARNIVORA |
| B. | HERBIVORA | D  | KANIBAL   |

HUTAN DAN SUNGAI TERMASUK JENIS EKOSISTEM ...

- |    |            |    |           |
|----|------------|----|-----------|
| A. | ALAMI      | C. | PEDALAMAN |
| B. | PEGUNUNGAN | D  | BUATAN    |

DI BAWAH INI YANG TIDAK TERMASUK EKOSISTEM DARAT ADALAH ...

- |    |       |    |              |
|----|-------|----|--------------|
| A. | HUTAN | C. | PADANG PASIR |
| B. | RAWA  | D  | TUNDRA       |





## *MULTIPLE CHOICE*

# TUGAS 1

*TIKUS TERMASUK KE DALAM JENIS HEWAN*

- |    |           |    |           |
|----|-----------|----|-----------|
| A. | OMNIVORA  | C. | KARNIVORA |
| B. | HERBIVORA | D. | KANIBAL   |

*APA YANG TIDAK ADA DI DALAM EKOSISTEM SAWAH...*

- |    |       |    |          |
|----|-------|----|----------|
| A. | AIR   | C. | IKAN     |
| B. | UDARA | D. | MATAHARI |



# TUGAS 2

20 MARET 2024

JELASKAN PENGERTIAN  
EKOSISTEM

SEBUTKAN APA SAJA YANG  
ADA PADA EKOSISTEM  
SAWAH

GAMBARKAN RANTAI  
MAKANAN DI SAWAH

JELASKAN PERBEDAAN  
EKOSISTEM ALAMI DAN  
BUATAN



Kurikulum  
Merdeka

# SEMANGAT MENERJAKAN

