



KEMENTERIAN PENDIDIKAN DAN KEBUDAYAAN RI

LKPD

LEMBAR KERJA PESERTA DIDIK

Satu Titik
Pembelajaran Bahasa Indonesia



UNTUK SD
4



Isilah identitas terlebih dahulu!

IDENTITAS LKPD SISWA

Nama Lengkap :

Kelas :

No. Absen :

Sekolah :





TUJUAN PEMBELAJARAN

Peserta didik dapat mengidentifikasi dan memahami kata-kata baru pada teks bacaan.

Peserta didik dapat menyampaikan pendapat tentang isi dan ilustrasi teks.



Peserta didik dapat memahami kejadian dan perubahan perasaan tokoh dalam cerita.

Peserta didik dapat menggunakan dan membuat kalimat efektif secara tepat.





TUJUAN LKPD



Membantu dan mempermudah dalam kegiatan belajar mengajar.



Menyajikan bahan ajar yang memudahkan peserta didik untuk berinteraksi dengan materi yang diberikan.



Menyajikan tugas-tugas yang meningkatkan penguasaan peserta didik terhadap materi yang diberikan.



Melatih kemandirian belajar peserta didik.



Memudahkan pendidik dalam memberikan tugas kepada peserta didik.





PETUNJUK PENGUNAAN LKPD



Sebelum mengerjakan soal pastikan kalian sudah mengisi identitas secara lengkap.



Latihan soal dalam LKPD ini berupa soal uraian dengan durasi pengerjaan selama 60 menit.



Silahkan kalian menyimak video materi pembelajaran yang sudah disediakan sebelum menjawab soal pertanyaan.



Perhatikan setiap instruksi yang diberikan pada setiap pergantian soal pertanyaan.



Setiap soal bernilai 10 poin pastikan jangan sampai ada soal yang terlewatkan.



Raja Ampat

Bacalah teks berikut dengan cermat!



Lengkapilah kalimat rumpang berikut dengan kata yang tepat!

1

Semua makhluk hidup yang ada di dalam laut disebut ... laut.

Biota

Fauna

Mengidentifikasi Kata-Kata Baru

2

Kumpulan beragam jenis karang yang indah sering disebut sebagai taman laut, walaupun karang termasuk ... khas laut.

Fauna

Biota

3

Indonesia merupakan negara ... karena terdiri atas beribu-ribu pulau.

Maritim

Kepulauan

4

Peringatan harus diberikan kepada para ... yang membuang sampah seenaknya di sekitar perairan Raja Ampat.

Turis

Pribumi

5

Hutan-hutan Papua Barat kaya akan aneka ... yang tidak ditemui di tempat lain, misalnya buah matoa

Flora

Fauna

Mengidentifikasi Kalimat Efektif



Perhatikan penjelasan singkat secara saksama!

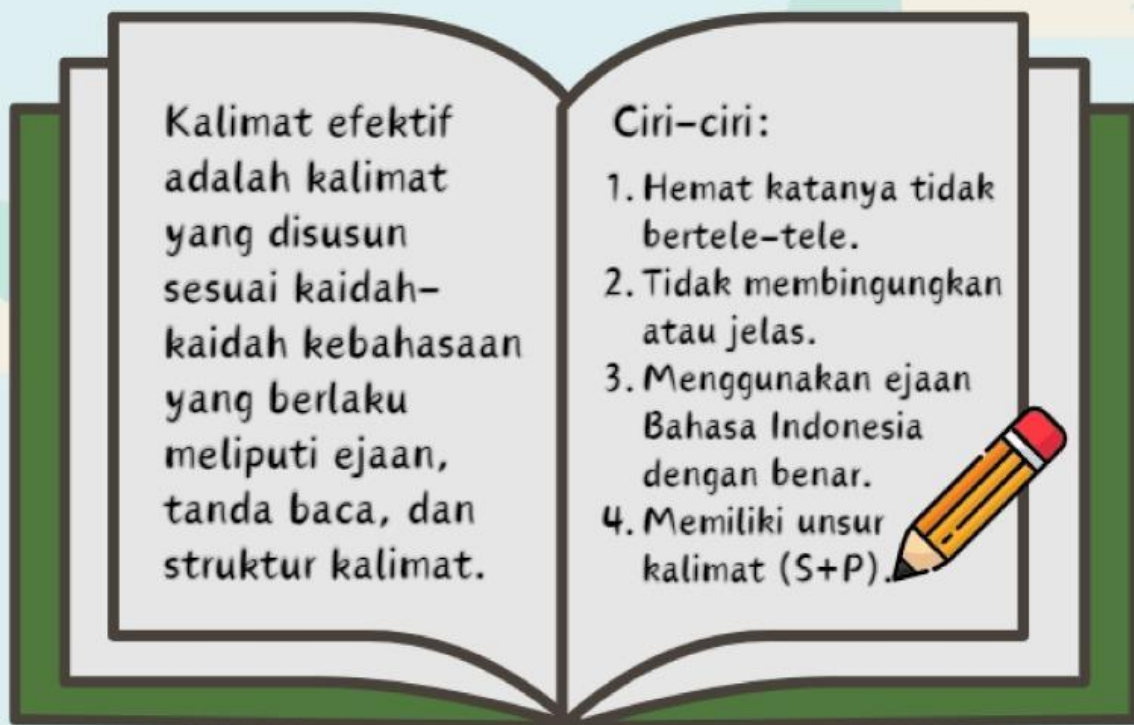

Identifikasilah kalimat dibawah ini!



: Efektif



: Tidak Efektif



Mora itu berenanganya tidak bisa-bisa.



Terdapat beraneka macam biota di dalam laut.

Mengidentifikasi Kalimat Efektif



Semua penyelam harus berhati-hati agar tidak merusak terumbu karang.



Sungai tempat mereka sering memancing sekarang airnya kotor, lagipula sudah dangkal.



Maruna, Reu, dan teman-temannya tinggal di Pulau Misool, Raja Ampat, di Papua Barat.

Aktivitas 3

Memahami Makna Puisi



Raja Ampatku

oleh B.E. Priyanti

Dari atas mata memandang
Gugusan pulaumu berdaratan
Laksana untaian mutiara di lautan
Sungguh indah dan menawan

Dari bawah mata menyelam
Airmu beriak tenang membahagiakan
Lambaian terumbu karang dan ikan
Manyapa hangat kehadiran para penyelam



Memahami Makna Puisi



Berdasarkan puisi diatas jawablah pertanyaan berikut ini!

1 Apakah tema puisi diatas?

2 Baris manakah yang menunjukkan majas personifikasi pada puisi diatas?

3 Apakah yang dimaksud dengan puisi?

4 Apakah makna dari baris "Lambaian terumbu karang dan ikan menyapa"



Memahami Makna Puisi

Aktivitas 3



5

Buatlah puisi satu bait tentang air terjun sesuai imajinasimu!

Two yellow rounded rectangular boxes for writing a poem. Each box contains two horizontal dashed lines.

Aktivitas 4

Memahami Kejadian dan Perasaan Tokoh Cerita

Perhatikan kata-kata yang disorot kuning pada tayangan dibawah ini!



6

Memahami Kejadian dan Perasaan Tokoh Cerita



Temukan 10 kata bercetak kuning dibawah ini!

P	A	L	S	M	A	V	O	P
E	M	E	L	E	T	U	S	M
T	U	R	A	N	U	L	I	A
U	P	E	H	G	T	K	V	P
A	O	N	A	U	B	A	H	I
L	S	G	R	N	L	N	G	K
A	K	P	U	G	J	I	A	E
N	O	L	A	S	I	K	P	T
G	E	H	J	I	P	A	I	N

Menyampaikan Pendapat Isi dan Ilustrasi Teks



Perhatikan ilustrasi untuk menjawab soal!

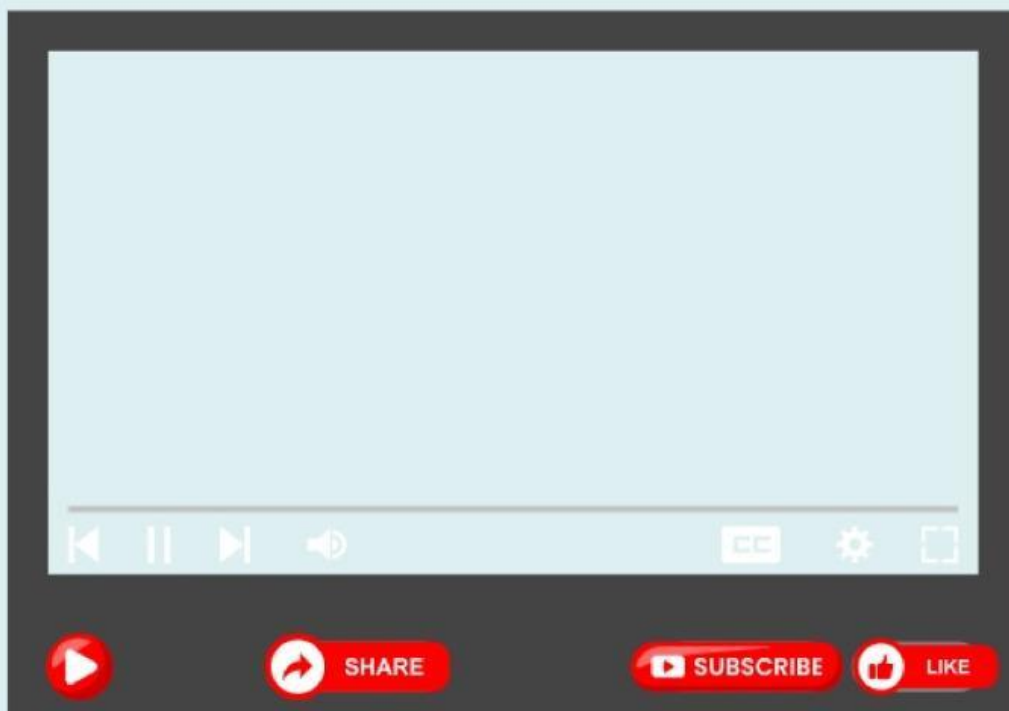

1

Bagaimana menurut kalian cerita “Bertualang di Sabana Sumba” secara keseluruhan?



Menyampaikan Pendapat Isi dan Ilustrasi Teks

2

Apakah judul cerita sudah menggambarkan isi cerita?

3

Bagaimana pendapat kalian tentang ilustrasi pada cerita ini? Sebutkan alasan kalian!

Aktivitas 6

Memahami Majas atau Kata Kiasan

Perhatikan Tayangan Video di samping!

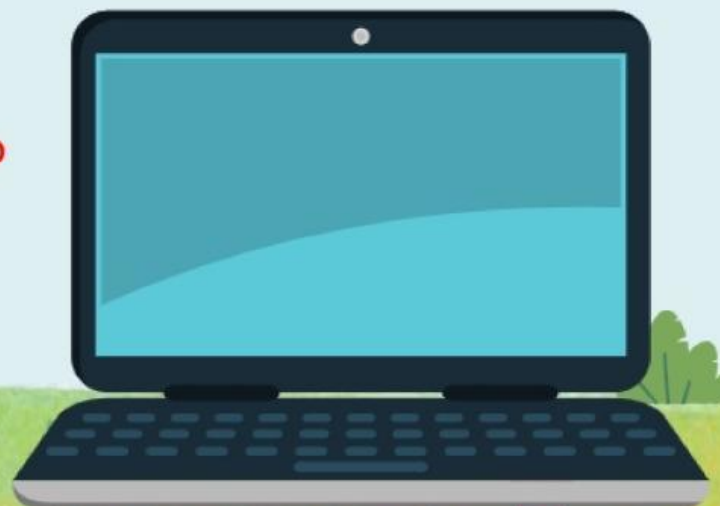



Memahami Majas atau Kata Kiasan

Aktivitas 9

Silahkan kalian klasifikasikan kata kiasan dibawah ini sesuai dengan jenis majasnya!

Metafora

buah bibir

Hiperbola

membelah angkasa

Personifikasi

tetes air menari

seluas lautan dunia

angin yang berlari

berlapang dada

10