



KEMENTERIAN PENDIDIKAN DAN KEBUDAYAAN  
REPUBLIK INDONESIA  
2018



EDISI REVISI 2018

# PENILAIAN TENGAH SEMESTER 2

Bumiku  
SBDP KELAS 6

Tema 8

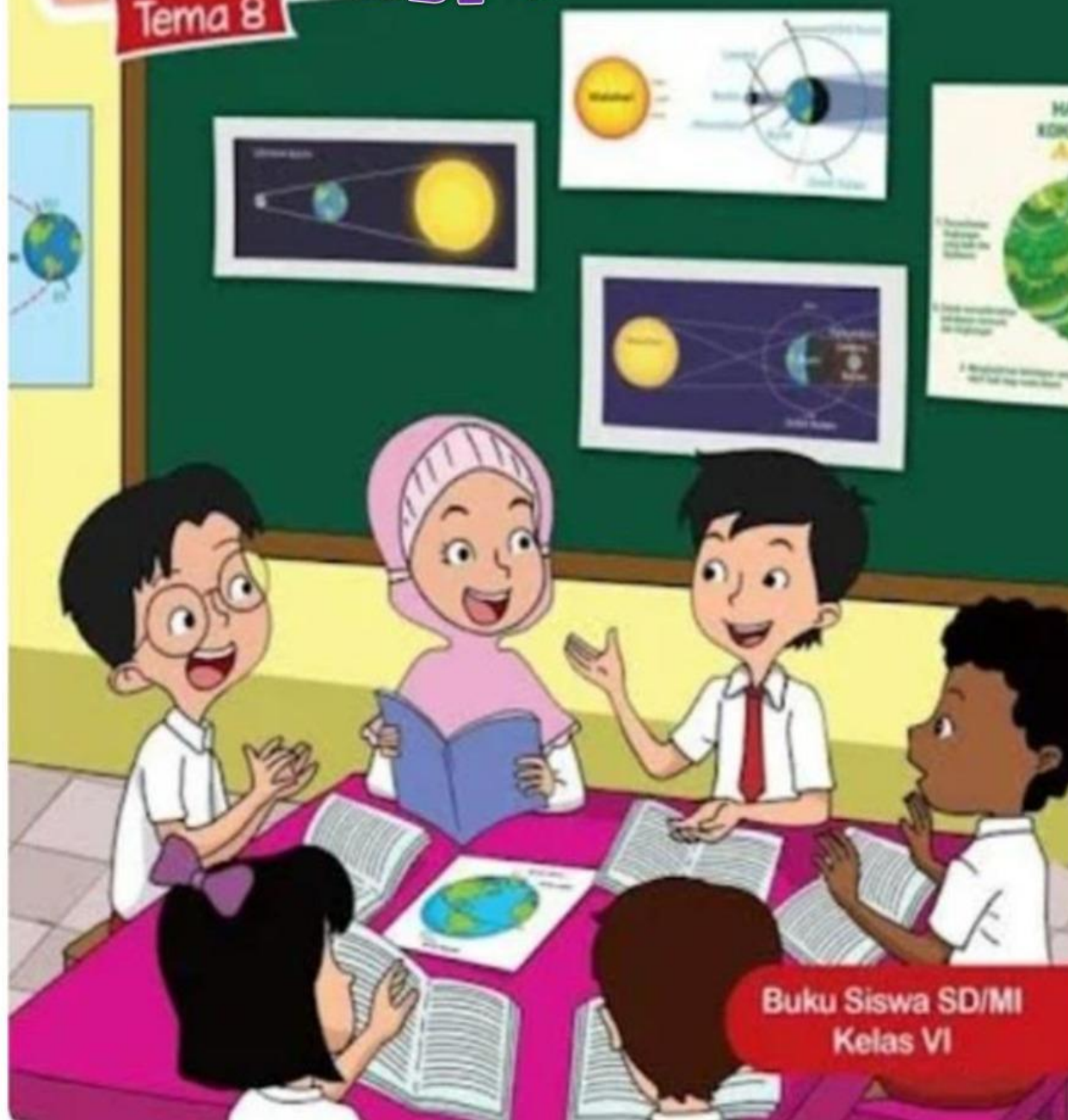

Buku Siswa SD/MI  
Kelas VI

# PENILAIAN TENGAH SEMESTER 2

## TAHUN PELAJARAN 2023-2024

**MATA PELAJARAN : SBDP**  
**Kelas / Semester : VI/II**  
**Nama :**

**Ayo lakukan petunjuk pengerjaan soal berikut ini:**

1. Berdoalah sebelum mengerjakan soal
2. Jangan lupa isikan nama lengkap
3. Kerjakan secara cermat dan mandiri
4. Telitilah kembali jawabanmu sebelum menyelesaikan jawaban

### KD 3.3

#### PILIHAN GANDA

1. Perhatikan nama-nama tari daerah berikut!

No.	Nama Tari
1	Tari Zapin
2	Tari serampang dua belas
3	Tari Indang
4	Tari Saman
5	Tari Payung



Yang termasuk tari berpasangan ditunjukkan nomor ...

- a. 1, 2, 4
- b. 2, 4, 5
- c. 2, 3, 5
- d. 1, 2, 5

#### PILIHAN GANDA KOMPLEKS

2. Dalam tarian terdapat berbagai unsur yang saling mendukung sehingga memunculkan perpaduan yang harmonis. Keharmonisan itu akan membuat sajian tari menjadi indah dan menarik. Berikut ini adalah unsur-unsur dalam tarian yaitu...

	Properti tari
	Tema tari
	Gerak
	Tata rias

Menjodohkan (tariklah garis sesuai dengan pasangannya)

3.

Tari Bambangan  
Cakil

Tari zapin



**Isian (Lengkapilah pernyataan berikut dengan benar**

4. Tari serampang dua belas merupakan salah satu tari yang penyajiannya berbentuk tari berpasangan. Tari tersebut berasal dari propinsi...

**Essay (Jawablah pertanyaan berikut dengan tepat!)**

5. Tuliskan apa yang kamu ketahui tentang tari berpasangan?Jelaskan?

dan berikan 2 contoh tari berpasangan?