

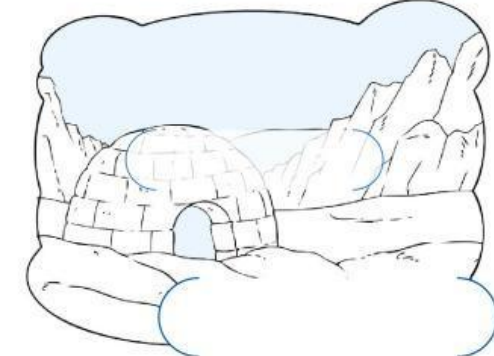

Un ecosistema se puede definir como el conjunto de \_\_\_\_\_ que conviven en un mismo \_\_\_\_\_.  
Se compone de elementos \_\_\_\_\_ y \_\_\_\_\_ que representan la parte viva y la elemental.

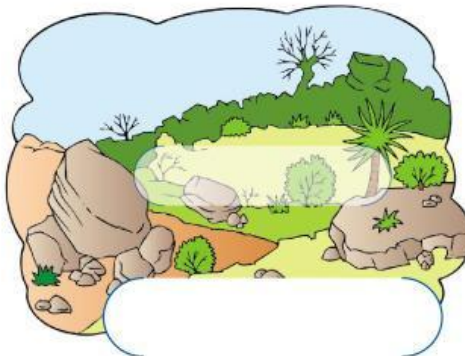
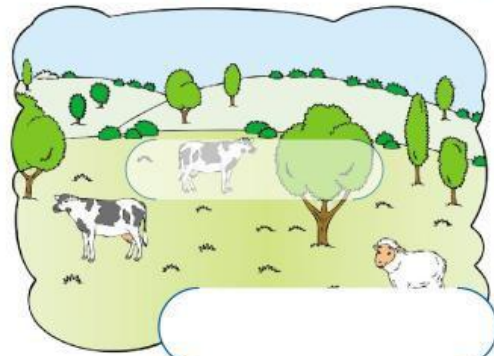
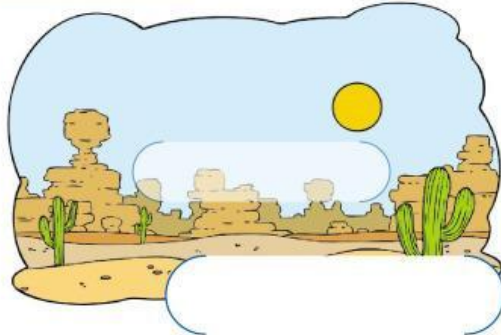
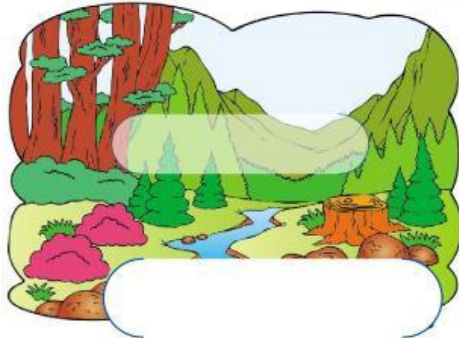

**BOSQUE**

**DESIERTO**

**PRADERA**

**POLOS**

**MATORRALES**

**SELVA**