LEMBAR KERJA PESERTA DIDIK (LKPD)
SMA NEGERI 6 LUBUKLINGGAU

Nama Kelompok :

Kelas :

Cp : Pada akhir fase F, peserta didik memiliki kemampuan menganalisis keterkaitan **struktur organ pada sistem organ dengan fungsinya serta kelainan atau gangguan** yang muncul pada sistem organ tersebut

Indikator :

1. Peserta didik dapat menganalisis ciri-ciri penyakit terkait sistem ekskresi pada manusia
2. Peserta didik dapat menganalisis penyebab penyakit pada sistem ekskresi manusia
3. Peserta didik dapat memberikan solusi terkait penanggulangan / pencegahan penyakit sistem ekskresi manusia

Tujuan Pembelajaran

1. Peserta didik mampu menganalisis ciri-ciri penyakit sistem ekskresi manusia
2. Peserta didik mampu menganalisis penyebab penyakit pada sistem ekskresi manusia
3. Peserta didik mampu memberikan solusi terkait penyakit pada sistem ekskresi manuisa
4. Peserta didik mampu menunjukkan sikap santun dan peduli dalam mengemukakan pendapatnya.
5. Peserta didik mampu mampu tampil percaya diri, bertanggung jawab dan disiplin akan tugas yang diberikan dengan baik.
6. Peserta didik mampu mempresentasikan hasil diskusi mengenai penyakit sistem ekskresi manusia

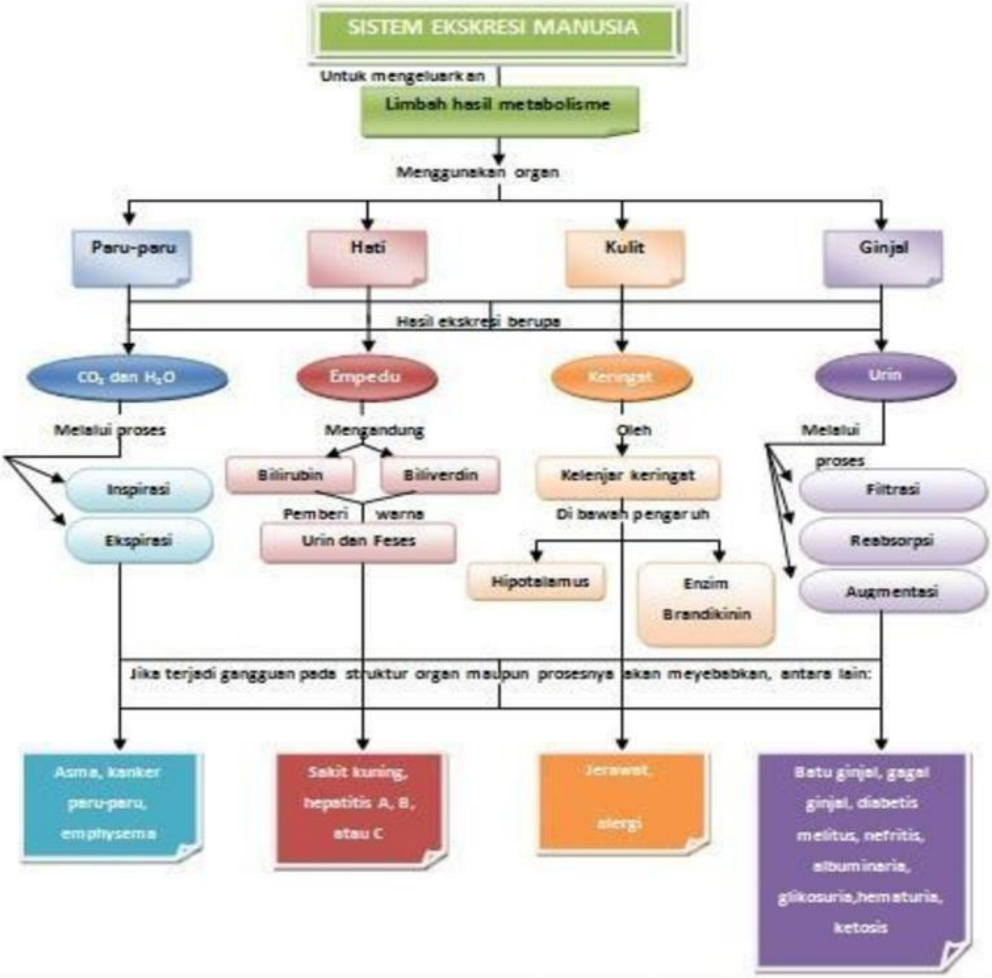

LIVEWORKSHEETS

Petunjuk Pengerjaan

1. Bacalah LKPD dengan teliti dan seksama.
2. Lakukan analisis permasalahan dengan review materi menggunakan sumber belajar yang telahdisediakan (bahan ajar) melalui internet (jurnal/ artikel).
3. Tuliskan uraian jawaban pada kolom yang disediakan.
4. Jika terdapat kesulitan atau masih belum dimengerti, segera diskusikan dengan guru.

1. Tontonlah tayangan video berikut !

2. Berdasarkan video di atas, temukan permasalahan pada gangguan sistem eskresi manusia. **Tuliskan permasalahan** tersebut ke dalam pertanyaan (**menggunakan kalimat tanya apa, mengapa, bagaimana minimal 2 pertanyaan**).

3. Selanjutnya, jawablah pertanyaan yang telah kalian buat!

4. Analisislah permasalahan dengan menggunakan informasi dari berbagai sumber belajar buku/internet (jurnal/artikel) untuk melengkapi solusi pemecahan masalah

LIVEWORKSHEETS

No.	Jenis Penyakit atau gangguan	Organ yang mengalami Penyakit atau Gangguan	Penyebab	Akibat bagi Tubuh	Upaya Penanganan/ Pencegahan
1.					

LIVEWORKSHEETS

5. Tulislah kesimpulan dari pemecahan masalah

.....
.....
.....
.....
.....
.....
.....
.....

6. Sumber referensi dari jurnal/artikel?

.....
.....
.....
.....
.....
.....
.....
.....

LIVEWORKSHEETS