# LKPD

# EKONOMI

## SIKLUS AKUNTANSI PERUSAHAAN DAGANG

Tujuan Pembelajaran

**Siswa mampu menganalisis transaksi pada pencatatan jurnal khusus dan jurnal umum perusahaan dagang dengan baik**

**Anggota Kelompok**

LIVEWORKSHEETS

# VIDEO MATERI

# Link Materi

LIVEWORKSHEETS

# Lengkapi Kolom dibawah ini dengan Jenis Jurnal Khusus dan fungsinya

1. Jurnal .....

2. Jurnal .....

3. .Jurnal .....

4. .Jurnal .....

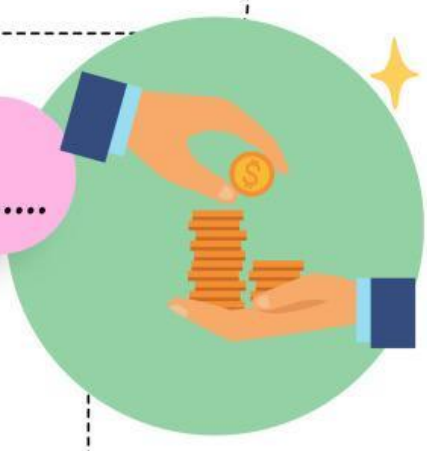

LIVEWORKSHEETS

Lengkapi kolom dibawah ini dengan jenis jurnal khusus dan jenis transaksi yang dicatat kedalam jurnal khusus tersebut

## '1. Jurnal .....

Jenis Transaksi yang dicatat :

## '2. Jurnal .....

Jenis Transaksi yang dicatat :

LIVEWORKSHEETS

## '3. Jurnal .....

Jenis Transaksi yang dicatat :

## '4. Jurnal .....

Jenis Transaksi yang dicatat :

## 5. Jurnal Umum

Jenis Transaksi yang dicatat :

LIVEWORKSHEETS

**Tentukan Jurnal Khusus dari Data Transaksi keuangan PD Pranandita pada bulan Desember 2022**

2 Tuan Jaya Menyetorkan Uang tunai sebesar Rp40.000.000,- sebagai modal awal pengelolaan toko Jaya Bersama

3 Dibeli barang dagang dari CV Sentosa seharga Rp 2.700.000,- dengan syarat n/30

4 Membeli barang dagang dari toko Sehati sebesar Rp6.700.000,- dengan syarat 2/15,n/30

6 Membeli peralatan toko dari UD Lancar sebesar Rp4.200.000,- secara tunai

7 Membeli barang dari PD Lingga senilai Rp5.500.000 dengan syarat 2/15, n/30

9 Dikembalikan barang yang sudah dibeli kepada PD Lingga untuk barang yang dibeli pada tanggal 7 Desember senilai Rp430.000,-

11 Menjual barang dagang kepada Toko Wasabi senilai Rp 4.000.000,- dengan syarat pembayaran 3/10, n/60

12 Dijual kepada Bu sinta barang dagang senilai Rp 3.800.000,- Secara tunai

LIVEWORKSHEETS

14 Membeli barang dagang dari Toko Andalan senilai Rp 2.300.000,- secara kredit

16 Dibayar utang kepada Toko sehati atas transaksi tanggal 4 Desember 2022

18 Dibeli barang dagang dari Depo Merbabu dari senilai 4.600.000,- syarat EOM

20 Diterima cicilan piutang dari Toko Wasabi senilai Rp 1.800.000,- atas transaksi tanggal 11 Desember 2022

23 Dijual kepada PD Sasmita barang dagang senilai Rp4.300.000,- dengan syarat pembayaran 2/5,n/20

25 Dijual tunai barang dagang seharga Rp3.100.000,- kepada Pak Herman

28 Dibayar beban angkut pembelian senilai Rp550.000,-

30 Dibayar gaji pegawai untuk bulan Desember senilai Rp 5.300.000,-

31 Diterima pelunasan piutang dari PD Sasmita atas transaksi tanggal 23 desember 2022

LIVEWORKSHEETS