# Hệ thần kinh

## TBTK

### TBTK Chính thức - Neuron

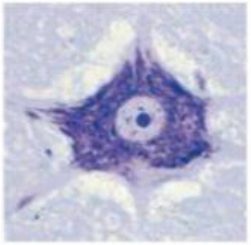

**Thể Nissl**
*Nissl staining*

*(nhiều RER, Ribosom)*

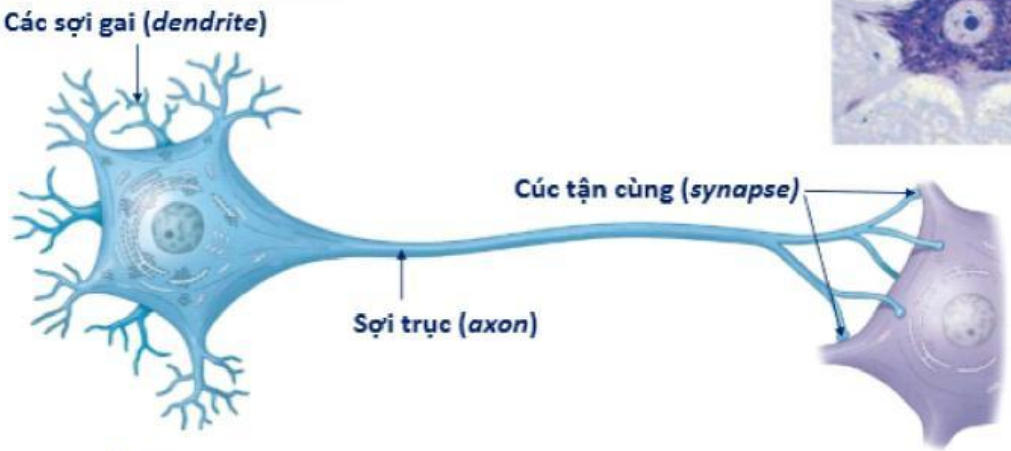


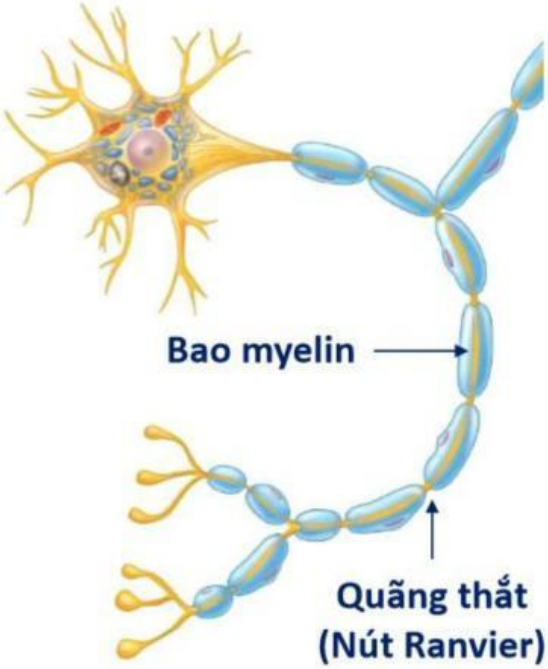


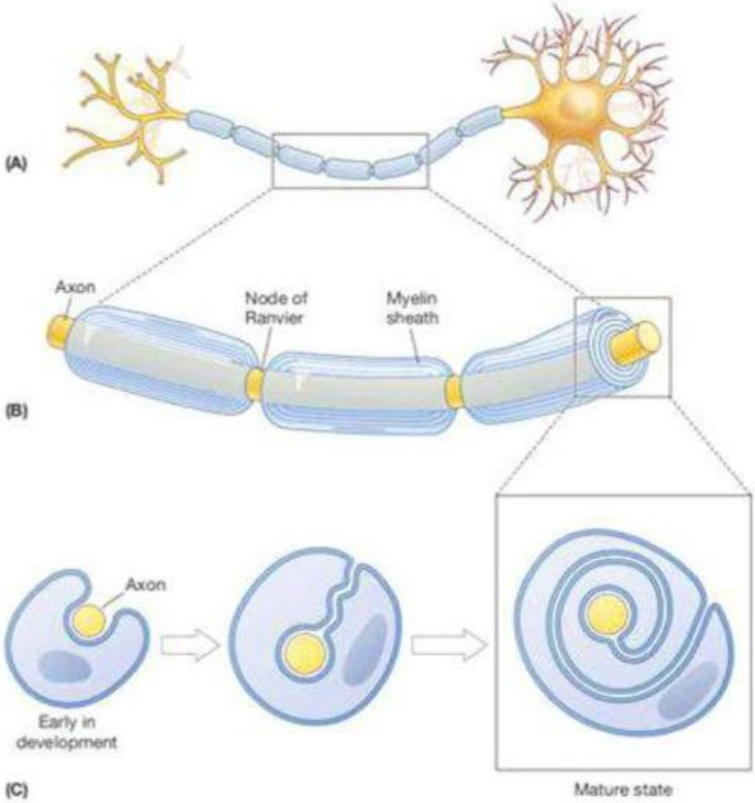


Theo số cực

- Neuron đa cực: hầu hết
- Neuron 2 cực: võng mạc, tai trong
- Neuron 1 cực: hạch cảm giác TK sọ - sống
  - Neuron 1 cực giả: hạch gai

Theo loại TB Golgi

- TB Golgi type I (TB chính):
  - đi ra khỏi mỗi khu vực
- TB Golgi type II (neuron liên hợp):
  - không đi ra khỏi mỗi khu vực

Theo chức năng

- Neuron cảm giác
  - NV (receptor) ---data--> TW
  - 1 cực, 2 cực
- Neuron vận động
  - TW --data--> NV (cơ, tuyến)
  - đa cực
- Neuron liên hiệp
  - không đi ra khỏi mỗi vùng

LIVEWORKSHEETS