

GOAL WORKSHEET

DATE:

GOAL:

- Peserta didik mampu mendeskripsikan keragaman budaya dan kearifan lokal di daerahnya masing-masing
- Menjelaskan manfaat dari menjaga kelestarian kearifan lokal di Indonesia

STEPS TO TAKE

- Perhatikan setiap perintah yang ada pada E-LKPD ini
- Dilarang untuk **SKIP** video yang tersedia. Lihat dan amatilah video yang tersaji sampai habis
- Kerjakan setiap soal dan latihan yang ada dengan cara berkelompok bersama dengan temanmu
- Kerjakan dengan tenang tanpa banyak **BICARA**

NOTES

KERJAKAN E-LKPD INI DENGAN SEKSAMA DAN TELITI TANPA BANYAK BICARA DAN MEMBUAT KEGADUHAN. SERTA TIDAK DI PERKENANKAN MEMBUKA APLIKASI ATAU WEBSITE LAIN SELAIN E-LKPD INI KARENA Pengerjaannya DIPANTAU LANGSUNG OLEH GURU

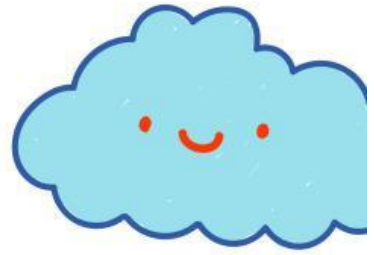
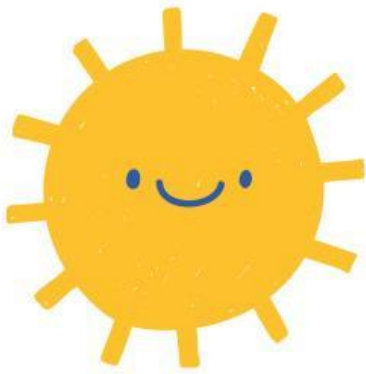

INDONESIAKU KAYA BUDAYA

ELECTRONIK LKPD



Name:

Indonesiaku Kaya Budaya

Amati video di bawah ini dengan seksama!

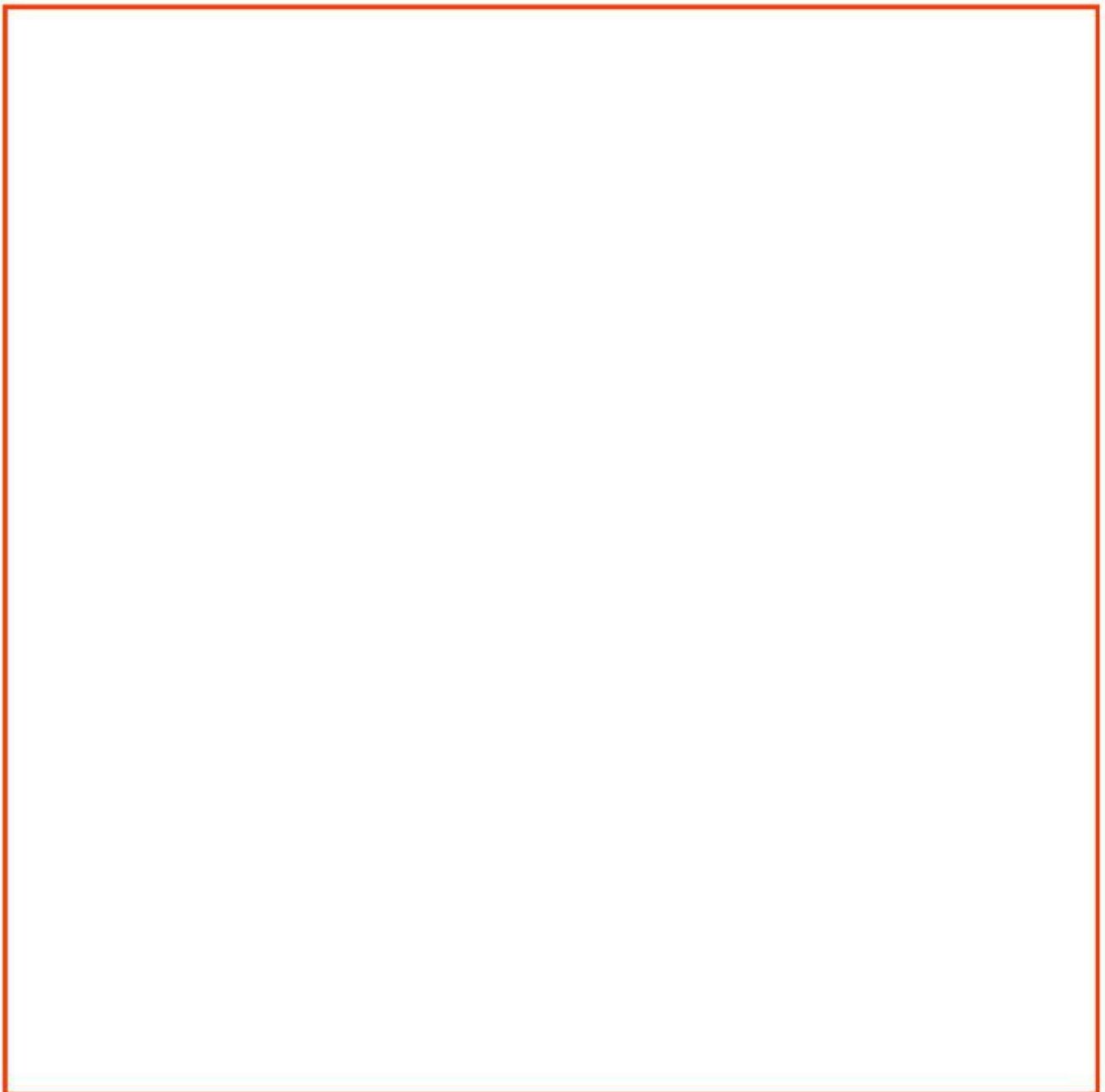

Indonesiaku Kaya Budaya

Amati lagi ya, 1 lagi ko :)

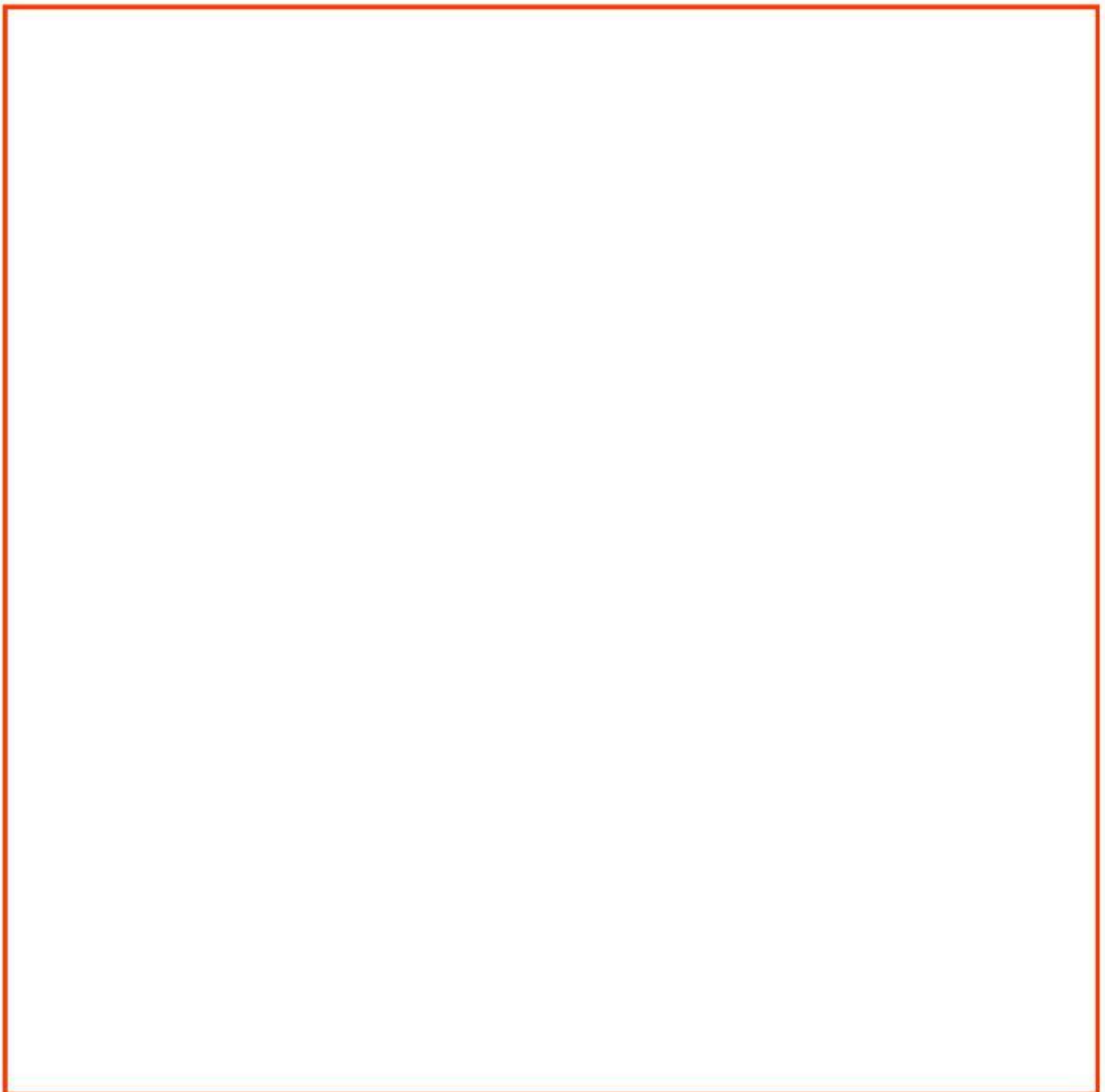



E-LKPD Kelas IV SDN 5 Cilimus

Indonesiaku Kaya Budaya



Kamu sudah melihat dan menyimak isi dari 2 video diatas, selanjutnya ceritakan hal apa yang kamu dapatkan setelah menonton 2 video tersebut!.
Tuliskan hal baru tersebut minimal 2 baris!

Your answer here



Sekarang coba kamu jelaskan apa yang dimaksud dengan *kearifan lokal*!

Your answer here



E-LKPD Kelas IV SDN 5 Cilimus

Indonesiaku Kaya Budaya



Salah satu upaya melestarikan budaya daerah adalah dengan?

Your answer here



Salah satu manfaat dari kearifan lokal adalah...

Your answer here



Budaya yang terletak di Jawa Barat yang biasanya dilakukan oleh masyarakat Luragung adalah ...

Your answer here

☐

Ritual
Tiwah

☐

Lompat
Batu Nias

☐

Cingcowong

☐

Ritual
Tiwah



Budaya yang terletak di Jawa Barat yang biasanya dilakukan oleh masyarakat Luragung adalah ...

Your answer here

☐

Permusuhan

☐

Egois

☐

Toleransi

☐

Sombong



E-LKPD Kelas IV SDN 5 Cilimus

Indonesiaku Kaya Budaya



Jelaskan mengapa kearifan lokal penting dilestarikan!

Your answer here



Hal yang tidak boleh dilakukan saat berkunjung ke tempat selain daerah sendiri adalah ...

Your answer here



Kearifan lokal sebagai bentuk warisan budaya Indonesia sejak dahulu kala

Your answer here

☐

Setuju

☐

Tidak Setuju



Salah satu manfaat kearifan lokal adalah sebagai pengetahuan dasar dimana letak budayanya berasal dan berguna untuk menggunakan sumber daya alamnya secara berlebihan

Your answer here

☐

Setuju

☐

Tidak Setuju