

Senda  
**KNOWMADS**<sup>®</sup>  
Elementary

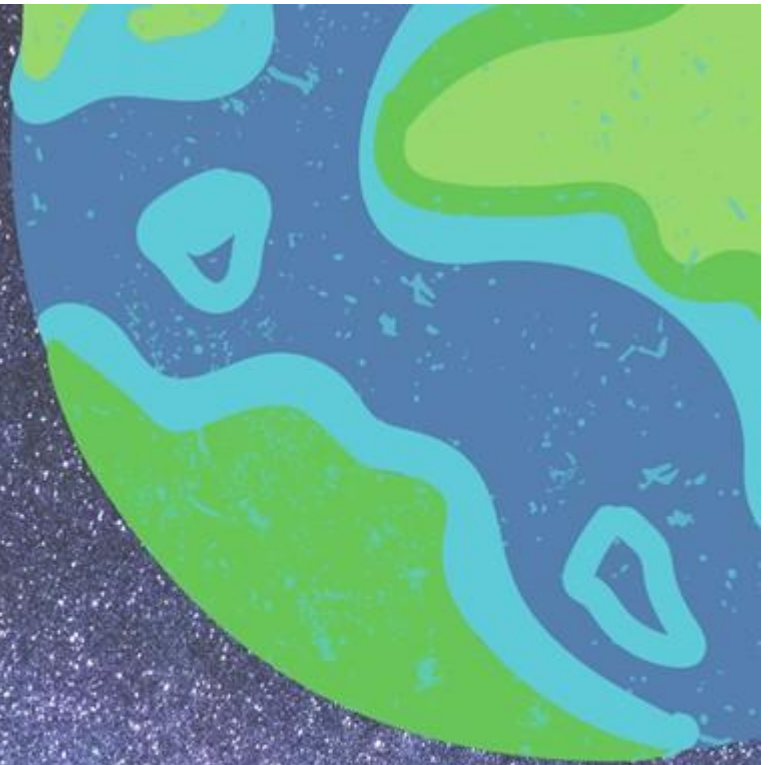

Guía de aprendizaje <sup>4<sup>to</sup></sup> de  
primaria



# Historia

Trimestre II



Instituto  
Senda

**LIVEWORKSHEETS**



Anota la letra en el paréntesis que corresponda.

Selecciona la respuesta correcta.

1. **Las rutas comerciales entre Europa y Asia fueron cerradas porque:**
  - a) La conquista de tierras africanas.
  - b) Los turcos conquistaron la ciudad de Constantinopla y cerraron el paso a India y China.
  - c) La reina Isabel quería conquistar otras tierras.
  
2. **Los reinos europeos más interesados en buscar nuevas rutas fueron:**
  - a) Inglaterra e Italia.
  - b) Alemania y Holanda.
  - c) España y Portugal.
  
3. **Los viajes a Oriente fueron posibles gracias a los adelantos en la navegación, tales como:**
  - a) Las carabelas, la brújula y el astrolabio.
  - b) Los globos aerostáticos.
  - c) Los barcos de vapor.



Contesta lo siguiente.

1. ¿Cuál era el objetivo principal de los reinos de Europa en el siglo XI y XIII?

---

---

2. ¿Cuáles son las especies y artículos de oriente que eran muy apreciadas por los europeos?

---

---

3. ¿Cuáles fueron las mercancías que entre Europa y Asia comerciaban?

---

---

4. ¿Cuáles fueron las dos rutas que siguió el comercio en el Mediterráneo?

---

---

5. ¿Cuáles fueron los primeros adelantos tecnológicos que permitieron la exploración marítima?

---

---



Relaciona el número con el paréntesis que tenga la respuesta correcta

- A. Marino Genovés que descubrió América
- B. Dio a Colón el permiso y los recursos para embarcarse hacia el Occidente y llegar a la India
- C. ¿Quién fue el navegante italiano que descubre que el territorio al que había llegado era parte de un continente.
- D. Lugar de donde zarpó Colón el 3 de agosto de 1492
- E. Se enteró de la llegada de Cortés y envió regalos a su encuentro.
- F. Lugar que fundó Cortés, para depender directamente de la corona española
- ( ) La Villa Rica de la Veracruz
- ( ) Moctezuma
- ( ) Puerto de Palos
- ( ) Américo Vespucio
- ( ) Isabel De Castilla
- ( ) Cristóbal Colón

Contesta lo siguiente.

1. ¿Qué es evangelizar?

2. ¿Qué son las misiones?

3. ¿Qué es un fraile?

4. ¿De qué se encargaban los frailes?





Identifica qué productos aportó México al mundo y cuáles adoptó de Europa como consecuencia de la conquista.



PROVENIENTES DE AMÉRICA



PROVENIENTES DE EUROPA



Escribe el nombre de los platillos de la comida tradicional mexicana  
y su modo de preparación .