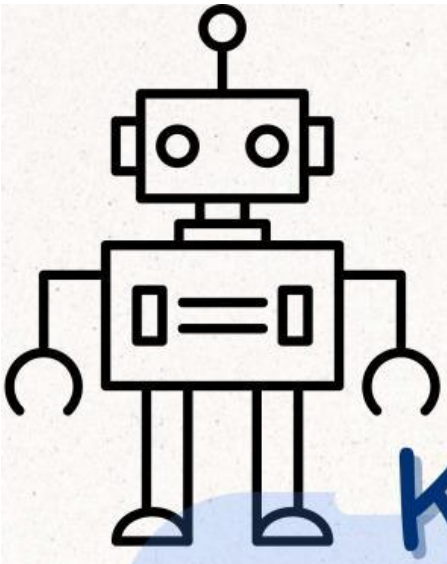

E-LKPD KELAS XII

PRODUK KREATIF DAN KEWIRAUSAHAAN

HENNY FITRIA, S.Pd
SMK NEGERI 3 BENGKALIS

LIVEWORKSHEETS

LEMBAR KEGIATAN PESERTA DIDIK (LKPD)

Kelas/Semester : XII / Genap
Sekolah : SMK Negeri 3 Bengkalis
Alokasi Waktu : 8 X 45 Menit

A. Tujuan

Setelah mempelajari materi metode produksi massal, peserta didik mampu membuat proyek perakitan produk barang/jasa yang sesuai dengan jurusannya masing-masing

B. Materi

Mass Production atau Produksi Massal adalah sistem produksi barang dalam jumlah besar yang dilakukan secara berkelanjutan dengan mengikuti standarisasi yang telah ditentukan untuk memenuhi permintaan pasar.

Tujuan produksi massal adalah untuk memenuhi permintaan pasar akan barang dalam jumlah besar dengan mengutamakan efisiensi baik dari segi waktu, biaya, dan juga kualitas yang seragam.

Perusahaan manufaktur yang akan melakukan kegiatan produksi massal perlu melakukan perencanaan yang matang sebelum menjalankannya.

Mengapa? Karena hal ini diperlukan agar kegiatan produksi massal tidak hanya berorientasi pada kuantitas produk yang dihasilkan saja, namun juga agar tetap menjaga kualitas dan terhindar dari cacat produksi karena sifatnya yang seragam.

Hingga kini, produksi massal telah menjadi semakin modern karena dibantu dengan berbagai macam teknologi seperti AI, robotik, teknologi nano, big data, dan sebagainya

LIVEWORKSHEETS

C. Langkah Kerja

1. Bentuk kelompok dengan beranggotakan 2-3 orang.
2. Masing-masing kelompok berdiskusi merancang proyek apa yang akan dikerjakan
3. Silahkan mencari sumber literatur dalam acuan pembuatan proyek.
4. Proyek dikerjakan pada jam pelajaran
5. Pelaporan dalam bentuk video dan produk.
6. Kumpulkan produk dan laporan pada pertemuan berikutnya
7. Silahkan lengkapi langkah-langkah dibawah ini

LIVEWORKSHEETS

JUDUL PROYEK : .....

NAMA ANGGOTA :

1. .....
2. .....
3. .....
4. .....
5. .....

A. TAHAP MENDESAIN PERENCANAAN PROYEK

1. Tentukan proyek yang akan dilakukan

.....
.....
.....
.....
.....

2. Deskripsikan tentang proyek yang akan dikerjakan (alasan memilih proyek tersebut)

.....
.....
.....
.....
.....
.....
.....
.....
.....
.....
.....
.....

HENNY FITRIA, S.Pd
LIVEWORKSHEETS

B. TAHAP MENYUSUN JADWAL PROYEK

1. Waktu dan lokasi pelaksanaan proyek

.....
.....
.....
.....

2. Alat dan bahan dalam pembuatan proyek

A. Alat:

.....
.....
.....

B. Bahan:

.....
.....
.....
.....

3. Langkah-langkah yang dilakukan dalam pembuatan proyek

.....
.....
.....
.....
.....
.....
.....
.....
.....
.....
.....
.....

LIVEWORKSHEETS

C. TAHAP MONITORING PERKEMBANGAN PROYEK

Silahkan Unggah Foto Hasil Proyek yang kamu kerjakan pada tabel dibawah ini

Nama Produk

masukkan LINK video Drive

masukkan LINK video Drive

HENNY EVIDIA, S.Pd
LIVEWORKSHEETS

D. TAHAP EVALUASI PENGALAMAN

1. Bagaimana perasaan dan pengalaman mu selama pelaksanaan pengerjaan proyek?

.....
.....
.....
.....
.....
.....
.....
.....
.....

2. Apakah terdapat kendala dalam kelompok saat proses pengerjaan proyek?

.....
.....
.....
.....
.....

3. Bagaimana cara mengatasi kendala yang dialami kelompok selama proses pengerjaan proyek?

.....
.....
.....
.....
.....
.....
.....
.....
.....

HENNY FITRIA, S.Pd
LIVEWORKSHEETS

E. KESIMPULAN

Tuliskan kesimpulan dari hasil proyek yang telah dikerjakan

.....

.....

.....

.....

.....

.....

.....

.....

.....

.....

Belajar adalah kunci untuk membuka pintu kesuksesan. Jadikan setiap pelajaran sebagai kesempatan untuk tumbuh dan berkembang

LIVEWORKSHEETS