BIOCLASSICS DE SHEILA BLANCO

GRANDES DE LA MÚSICA

W. A. MOZART

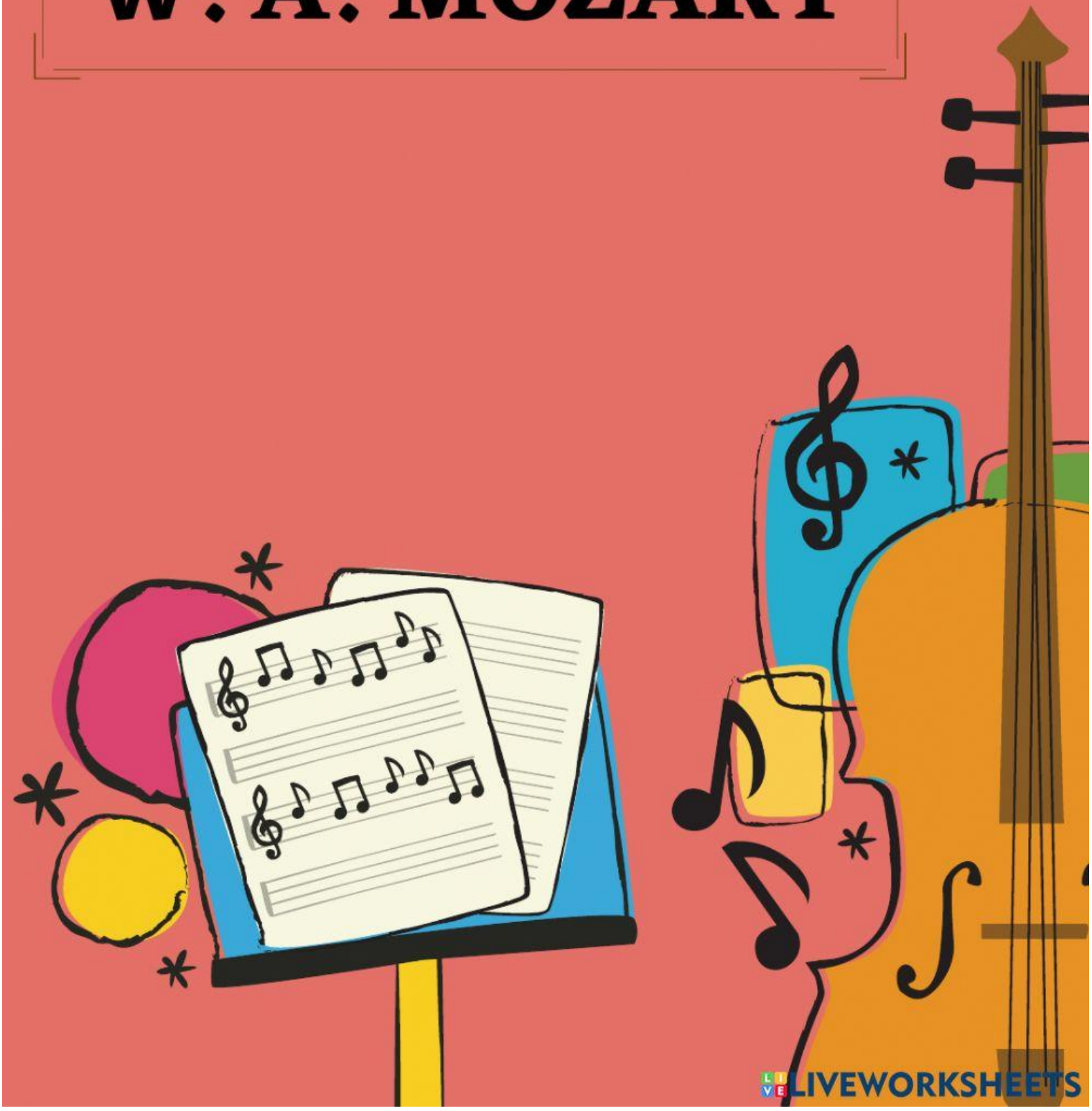

LIVEWORKSHEETS

W. A. MOZART

1. ¿Qué instrumento domina a los 6 años?

- Clavicordio
- Violín
- Trompeta

2. ¿Qué familiar lleva a Mozart de gira por toda Europa para lucirle y que conozcan su virtuosismo?

- Su madre
- Su tía
- Su padre

3. Mozart compuso muchísimas obras: conciertos, sinfonías, sonatas, arias... ¿cuántas compuso en total?

- Aproximadamente 200 obras
- Unas 400 obras
- Más de 600 obras

4. ¿Cómo se llama la obra que suena en el vídeo?

- La marcha turca
- La flauta mágica
- Réquiem

LIVEWORKSHEETS